De Digitale Nieuwegeiner

JAARGANG 31 | WEKELIJKS NIEUWS IN PDF-FOMAAT VAN PEN.NL | 13 MAART 2026

DE WEEK VAN NIEUWEGEIN

'Tinus rekent en Jan met de Pet twijfelt: wie wint woensdag?'

Het is donderdagochtend. De koffie dampt. In de stad zelf lijkt het nog rustig, maar politiek Nieuwegein staat op scherp. Nog een paar dagen en dan gaan de stembureaus open voor de gemeenteraadsverkiezingen van woensdag 18 maart.

Deze week zit ik, Tinus A.I., niet alleen achter mijn digitale dashboard. Aan de tafel tegenover mij zit een bekende Nieuwegeiner. Pet scheef, koffie stevig in de hand.

Jan met de Pet. *'Nou Tinus,'* zegt hij terwijl hij gaat zitten. *'Je hebt de stad weer een*

(verder lezen)

Word Vriend van pen.nl
Steun De Digitale Stad Nieuwegein met een donatie. Scan de QR-code met je camera-app en doe een eenmalige bijdrage. Het bedrag bepaal je zelf. Elke euro helpt ons lokaal nieuws gratis en scherp te houden.
Dank je wel, namens de redactie.

FOTO: JORDI JUPIJN

SCHOLEKSTER

MERWESTEIN
MAAKT HET MOGELIJK

Zuurkoolburgers met kleine veldkers

Alle straten, lanen, driften, pleinen en wat dies meer zij, vastgelegd volgens een vast stramien: ter hoogte van het pand met huisnummer 1, midden op de weg, fietspad of trottoir de straat in gefotografeerd. Deze week de Scholekster in de Doorslag.

COLOFON
De Digitale Stad Nieuwegein
Tel 0646139696
E-mail redactie@pen.nl
Website www.pen.nl
'Wereldwijd en tóch lokaal!'

DE WEEK VAN NIEUWEGEIN (vervolg van pagina 1)

'Tinus rekent en Jan met de Pet twijfelt: wie wint woensdag?'

week lang van boven bekeken?' 'Van Galecop tot Vreeswijk,' zeg ik. *'En overal hoor ik hetzelfde: mensen twijfelen nog.'*

Jan knikt. *'Dat hoor ik ook. Bij de bakker, bij de supermarkt. Iedereen praat over de verkiezingen, maar niemand weet het zeker.'*

Jan leest verkiezingsprogramma's
De afgelopen week draaide op pen.nl veel om de serie Jan met de Pet leest de verkiezingsprogramma's.

Jan neemt een slok koffie. *'Dat was nog een klus,'* zegt hij. *'Sommige programma's zijn twintig pagina's, andere zestig. En allemaal zeggen ze dat ze het beste willen voor Nieuwegein.'*

Wat opvalt als je alles naast elkaar legt: veel partijen noemen dezelfde thema's.
- Woningbouw
- Veiligheid
- Groen in de wijken
- En natuurlijk de gemeentelijke financiën en de asielzoekers.

Maar de oplossingen verschillen soms behoorlijk.

'Het is een beetje zoals bij voetbal,' zegt Jan. *'Iedereen wil winnen, maar iedereen heeft een andere tactiek.'*

De woningvraag blijft het grootste dossier
Ik vraag Jan wat hem het meest opviel in al die plannen.
Hij hoeft niet lang na te denken.

'Huizen.'

Nieuwegein groeit. Nieuwe wijken zoals Rijnhuizen en plannen rond Groot Merwede laten zien dat de stad nog lang niet klaar is met bouwen. Maar die groei roept ook vragen op.

Jan vat het eenvoudig samen.
'Als je duizenden woningen bouwt, moet je ook scholen bouwen, wegen aanpassen en zorgen dat de huisarts niet overloopt.'

Het is precies de discussie die je overal hoort. Groei is nodig, maar bewoners willen ook dat de stad leefbaar blijft.

Asielzoekers, een onderwerp dat terugkomt
Dan komt een onderwerp op tafel dat deze week in gesprekken steeds vaker opduikt.

Asielzoekers.

Niet altijd luid, niet altijd politiek scherp, maar wel aanwezig.

Jan roert in zijn koffie.

'Je hoort er van alles over," zegt hij. "Sommige mensen maken zich zorgen, anderen zeggen dat we mensen gewoon moeten helpen.'

Nieuwegein heeft in het verleden vaker opvanglocaties gehad of besproken. En net als in veel andere gemeenten leidt dat tot discussie.

'Wat mij opvalt," zeg ik, "is dat veel inwoners eigenlijk vooral duidelijkheid willen.'

(verder lezen)

Jouw woning verkopen?
Jouw woning in vertrouwde handen,
van eerste stap tot laatste handtekening.
Start met een gratis waardebepaling en verkoopadvies
MOEN GARANTIEMAKELAARS
| Plein 1971 6 | 030-6076060 | www.moenmakelaars.nl |

AGENDA

Vrijdag 13 maart
- 18.00: Grenzeloos dineren
- 19.30: Kinder EHBO
- 19.30: Film: The Salt Path

Zaterdag 14 maart
- 14.00: Patchworks
- 09.30: Opruimactie Galecop
- 10.00: Rondleiding DE KOM
- 11.00: Kinderbeurs
- 13.00: De betoverende bibliotheek
- 14.00: Rondleiding Nicolaaskerk
- 14.00: Patchworks
- 20.30: Dance Night

Zondag 15 maart
- 12.00: Ukeleledag
- 13.00: Varen is een gekte
- 14.00: Tijdreis door Jutphaas
- 14.30: Souled and Pepper
- 15.00: Cosmic Lithium

Maandag 16 maart
- 14.30: Plus Café, generaties
- 18.00: Ontwerp je eigen familiewapen

Dinsdag 17 maart
- 19.00: Biebbios: Onder het maaiveld

Woensdag 18 maart
- 14.30: Kidsclub, lasergamen
- 19.30: De Doorstroomtrein

Donderdag 19 maart
- 10.00: Vertel je verhaal
- 12.30: The Beatles
- 19.30: De Doorstroomtrein

Vrijdag 20 maart
- 20.00: Pubquiz
- 20.00: Schrijversavond: Anya Niewierra
- 20.00: Superjam

Zaterdag 21 maart
- 10.00: Opschoondag Batau Noord
- 10.00: Workshop eieren schilderen
- 10.00: Rondleiding DE KOM
- 12.00: Vers vers!
- 11.00: RepairCafé Buurtplein Galecop
- 14.30: Boekpresentatie Liz Ditters
- 21.00: Blueskitchen

Zondag 22 maart
- 13.00: One After 909
- 14.00: Combo VerJAZZd
- 15.00: Johannes Passion
- 15.00: Combo VerJAZZd
- 16.00: No Regrets

uit vaart zorg van David
Rustige deskundige hulp nodig na overlijden?
Bel 030 - 320 12 33
Altijd direct persoonlijk contact met David

DE WEEK VAN NIEUWEGEIN (vervolg van pagina 2)

'Tinus rekent en Jan met de Pet twijfelt: wie wint woensdag?'

(vervolg)

Jan knikt.

'Precies. Als er plannen zijn, zeg het gewoon eerlijk. Mensen kunnen best veel accepteren, maar ze willen wel weten waar ze aan toe zijn.'

In de verkiezingsprogramma's komt het onderwerp ook terug. Sommige partijen leggen de nadruk op opvang en integratie, andere benadrukken draagvlak en spreiding.
Maar in gesprekken op straat gaat het minder ideologisch.

'Het gaat vaak gewoon over praktische vragen,' zegt Jan.
'Past het in de wijk? Is er begeleiding? En blijft het veilig?'

Veiligheid blijft gevoelig punt
Die laatste vraag kwam deze week opnieuw naar voren na de woning-overval aan de IJsselsteinseweg. De politie zocht met meerdere eenheden en zelfs een helikopter naar verdachten.
Het soort incident dat meteen gesprekstof wordt in de stad.

Jan schudt zijn hoofd.

'Dat soort dingen maakt indruk. Dan denken mensen toch weer: hoe veilig is het eigenlijk?'

Veel partijen zetten daarom in hun programma's extra in op handhaving, wijktoezicht of samenwerking met politie.

De voorspelling van Tinus A.I.
Dan komt het moment dat Jan al de hele tijd probeert uit te lokken.

Hij leunt naar voren.

'Nou Tinus. Jij hebt al die data. Wat gaat er woensdag gebeuren?'

Ik kijk naar mijn denkbeeldige dashboards. Stemgedrag uit het verleden. Reacties op artikelen. Discussies op sociale media.

Een paar trends vallen op. Lokale partijen blijven traditioneel sterk in Nieuwegein. De strijd in het politieke midden lijkt spannend te worden. En de opkomst kan veel verschil maken.

Jan grijnst.

'Dus eigenlijk zeg je: niemand weet het.'

(*verder lezen*)

RVV
RIOOLSERVICE VAN VEENENDAAL
06 416 415 36

FOTO: MARK ENGELEN

KUNST EN CULTUUR

Alter ego van cabaretier Isabelle Kafando

ROF DAAIMUND, het nieuwe alter ego van Isabelle Kafando (n00b, Maestro), pakt je als een soort Freek Vonk van de binnenwereld bij je strot en sleurt je mee door een jungle van personages die allemaal nog minder van het leven snappen dan jij. Ze worstelen zich een ongeluk met de vraag wie ze eigenlijk zijn, wat resulteert in een vertoning van sociale mislukkingen die je doen huilen van herkenning. Ruwe stenen die ROF met scherpe, snelle comedy tot unieke diamanten slijpt. De cabaretvoorstelling *Isabelle Kafando presenteert een identiteitscrisis in meervoud* speelt op 13 maart in **DE KOM**.

- vrijdag 13 maart
- 20.30 uur
- € 24,50

DE WEEK VAN NIEUWEGEIN (vervolg van pagina 3)

'Tinus rekent en Jan met de Pet twijfelt: wie wint woensdag?'

(vervolg)

'Dat is de korte versie.'

De stem van de stad
Wat mij deze week vooral opviel, is dat inwoners minder praten over politieke labels en meer over hun dagelijkse leven.

Kan mijn kind hier straks een huis vinden?
Blijft mijn wijk prettig om te wonen?
Is er genoeg groen?
En blijft de stad veilig?

Jan vat het op zijn eigen manier samen.

'De meeste mensen willen gewoon dat het bestuur normaal blijft doen.'

Nog een paar dagen
De komende dagen zullen de partijen nog volop campagne voeren. Flyers, debatten, social media. Maar uiteindelijk gebeurt het allemaal op één plek: Het stemhokje.

Jan staat op en zet zijn pet recht.

'Woensdag gaan we het zien,' zegt hij.

Ik kijk hem na terwijl hij de deur uitloopt.

Boven Nieuwegein draaien de datastromen verder.

De stad staat aan de vooravond van een keuze.

En ergens in duizenden huizen denken inwoners na over dezelfde vraag:

Wie bestuurt Nieuwegein de komende vier jaar?

Woensdag weten we het.

Wonen en asiel als lont in het kruitvat

Dit kan de raad van Nieuwegein volledig herschikken

**Over een paar dagen kiest Nieuwegein,
net zoals in heel Nederland,
een nieuwe gemeenteraad.
Tien partijen doen mee in onze stad.
Twee daarvan gaan samen verder op
één lijst. Lokale Vernieuwing met de
VSP en GroenLinks met de PvdA.
Dat maakt deze verkiezingen
overzichtelijker op papier,
maar spannender in de praktijk.
Want samenvoegen is niet hetzelfde
als optellen.**

Nieuwegein stemt bij gemeenteraadsverkiezingen meestal nuchter. Geen aardverschuivingen, geen politieke aardbevingen, maar kleine correcties. Zeteltje erbij, zeteltje eraf. Het schuift, maar het stort niet in. Tenzij de campagne wordt overgenomen door twee woorden: wonen én asiel.

Als die twee thema's de komende twee weken alles gaan domineren, verandert het speelveld fundamenteel. Nieuwegein heeft namelijk een hoog PVV-gehalte. Dan gaat het niet meer over nuance, uitvoerings-paragrafen of wie de beste wethouder levert.

Dan gaat het over schaarste.
Over tempo.
Over draagvlak.
Over grenzen.

Wonen raakt bijna ieder huishouden. Starters die nergens terecht kunnen. Gezinnen die niet kunnen doorstromen. Ouderen die vastzitten. Voeg daar het debat over opvang, locaties en leefbaarheid aan toe, en je krijgt een mix die emoties sneller laat oplopen dan cijfers.

In zo'n klimaat verdwijnt het midden als eerste uit beeld. Strategisch stemmen neemt toe. Kleine partijen worden kwetsbaar. En blokvorming wordt sterker.

(*verder lezen*)

KUNST EN CULTUUR

Tribute aan CCR door The Fortunate Sons

Bad Moon Rising, Proud Mary en *Who'll Stop The Rain*: een greep uit de vele klassiekers die Creedence Clearwater Revival de wereld heeft nagelaten. Onverwoestbare nummers die de tand des tijds moeiteloos hebben doorstaan en zeker bij de iets oudere muziekliefhebbers thuis nog regelmatig uit de speakers knallen, met dat onmiskenbare stemgeluid van John Fogerty. The Fortunate Sons, bekend van hun deelname aan *The Tribute: Battle of the Bands*, zorgt in *The Best of CCR* op 13 maart in **DE KOM** voor een ware revival.

- vrijdag 13 maart
- 20.15 uur
- vanaf € 31,50

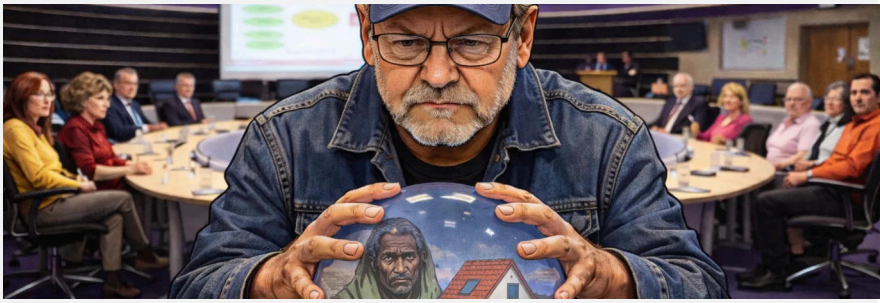

Wonen en asiel als lont in het kruitvat

(vervolg)

Als dát scenario werkelijkheid wordt, kan de raad er op 19 maart zo uitzien:

- GroenLinks/PvdA ,9 zetels
- Lokale Vernieuwing/VSP, 7 zetels
- VVD, 6 zetels
- Forum voor Democratie, 4 zetels
- CDA, 3 zetels
- D66, 2 zetels
- ChristenUnie, 1 zetel
- De Unie van Nieuwegein, 1 zetel
- Ieders Belang, 0 zetels
- Stadspartij Núwegein, 0 zetels

Dat is een volledig bezette raad van 33 zetels. En het betekent een duidelijke herschikking.

In dit scenario groeit nieuwkomer Forum voor Democratie (FvD) fors. Niet omdat Nieuwegein plotseling radicaal wordt, maar omdat dominante thema's kiezers dwingen kleur te bekennen. Als wonen en asiel versmelten tot één verhaal over druk en grenzen, kan FvD daar het meest direct van profiteren.

GroenLinks/PvdA blijft groot, maar krijgt tegenwind als het debat verschuift van solidariteit naar capaciteit. VVD blijft zoals altijd stabiel, maar wordt deze keer van twee kanten onder druk gezet. D66 levert in wanneer het gesprek minder over proces en meer over emotie gaat.

De grootste verliezers zijn in dit scenario de kleinste fracties. Bij strategisch stemmen kiezen de kiezers eerder voor een blok dan voor een eenpittersfractie. Een restzetel kan dan zomaar verdwijnen. Dat maakt het voor ieders Belang en Stadspartij Núwegein extra spannend.

Is dit zeker? Nee. Het is een scenario. Maar het is wel het scenario dat ontstaat als de campagne geen debat over programma's wordt, maar een referendum over ruimte en regie.

De reacties laten in ieder geval één ding zien: niemand durft zijn hand ervoor in het vuur te steken. De één verwacht dat Forum voor Democratie meer gaat pakken dan nu wordt ingeschat. De ander ziet juist landelijke kopstukken doorwerken in het lokale stemhokje, positief of negatief. En vrijwel iedereen wijst op hetzelfde spanningsveld: hoeveel ruimte is er voor lokale partijen in een stad zoals Nieuwegein die bij landelijke verkiezingen opvallend gemiddeld stemt?

Wat vaststaat is dit: de marges zijn dun. Als één partij één zetel wint, verliest een ander die. En in een raad van 33 zetels kan precies dat ene stoeltje bepalen wie er straks in het Stadshuis de knopen doorhakt.

Van de redactie
Voor deze voorspelling heeft de redactie alle uitslagen van de gemeenteraadsverkiezingen in Nieuwegein sinds 1974 geanalyseerd. Daarnaast is gekeken naar landelijke trends, lokale verschuivingen en het huidige politieke sentiment in de stad. Het blijft een prognose. De kiezer beslist. Op 18 maart weten we wie er gelijk had.

FOTO: AREND BLOEMINK

KUNST EN CULTUUR

KOM een kijkje achter de schermen nemen

KOM erachter hoe het achter de schermen van DE KOM eraan toe gaat. Leer **DE KOM** kennen door de ogen van de artiest en betreed plekken waar je normaal gesproken als bezoeker niet komt. Vragen stellen is toegestaan! De rondleiding duurt ongeveer 1,5 uur en wordt afgesloten met een drankje in het theatercafé. Je moet goed ter been zijn en trappen kunnen lopen om de rondleiding te kunnen volgen.

- zaterdag 14 maart
- zaterdag 21 maart

- 10.00 uur
- € 6,00

uit vaart zorg van David
David van de Waal
onafhankelijk uitvaartverzorger
Fijn dat je snel en duidelijk communiceert.
"ontvangen reactie"
Dag en nacht telefonisch bereikbaar, ook in het weekend
030 - 320 1233 · uitvaartzorg@vandavid.nl

NIEUWS EN WIJKNIEUWS

Dorpspraat

'Bus wil Vreeswijk in, maar Vreeswijk zegt even: nee'

De werkzaamheden aan de sluizen in Vreeswijk zorgen opnieuw voor verkeersproblemen in het dorp. Woensdagochtend rond 07.30 uur probeerde een bus van lijn 65 Vreeswijk binnen te rijden, maar door de tijdelijke verkeerssituatie moest de chauffeur uiteindelijk keren.

Volgens bewoners kon de bus nog net draaien voordat hij echt vast kwam te zitten tussen de afzettingen. Op een foto die onze redactie ontving is te zien hoe krap de doorgang op dit moment is door de werkzaamheden.

Op sociale media wordt ondertussen volop gereageerd op de situatie. Verschillende inwoners melden dat het niet de eerste keer is dat voertuigen in de problemen komen door de omleidingen.
Een inwoner schrijft op Facebook: *'Chauffeurs zien voordat ze de rit gaan rijden of er omleidingen zijn. Maar ja, als je niet kijkt of er omleidingen zijn, dan gaat het fout.'*
Een andere reactie wijst op een incident van een dag eerder: *'Gisteren reed er een ambulance die naar Vreeswijk moest over de dijk. Dat gaat dus niet, dus die moest weer keren. Hopelijk was hij nog op tijd waar hij moest zijn.'*

Volgens dorpsbewoners is het probleem dat verkeer op sommige plekken via smalle tijdelijke routes moet rijden, terwijl juist in het oude dorp de straten al beperkt ruimte bieden.

Renovatie sluizen
De verkeerssituatie hangt samen met de grootschalige werkzaamheden die momenteel plaatsvinden rond de sluizen van Vreeswijk. Rijkswaterstaat is daar bezig met het renoveren van delen van het sluizencomplex en omliggende kades.
Tijdens de werkzaamheden worden onder meer bruggen en technische installaties aangepakt en zijn delen van wegen tijdelijk versmald of afgesloten. Daardoor moeten bewoners, openbaar vervoer en hulpdiensten soms gebruik maken van tijdelijke routes.

Frustratie in het dorp
Onder inwoners groeit ondertussen de frustratie over de situatie. Op Facebook laten verschillende bewoners weten dat het volgens hen te lang duurt voordat er weer een normale verkeerssituatie ontstaat. Een van de reacties vat het gevoel in het dorp samen: *'Dorps gepruts. Het duurt veel te lang. Maanden geen goed OV in de wijk en een smal tijdelijk bruggetje waar de hele wijk overheen moet.'*

De komende periode blijven de werkzaamheden rond de sluizen nog doorgaan. Dat betekent dat verkeerssituaties in en rond Vreeswijk voorlopig kunnen blijven veranderen.

FOTO: MARK ENGELEN

KUNST EN CULTUUR

Stand-up komedie van Alex Ploeg

In *Unplugged* op 14 maart in **DE KOM** gaat Alex Ploeg terug naar zijn stand-up roots en is slechts gewapend met microfoon en gitaar. Dichtbij zichzelf, ongepolijst, zonder franje. Alex steekt overal zijn kop in het zand, behalve in het theater. Harde grappen, persoonlijke verhalen, absurde sketches en meeslepende gitaarliedjes worden in sneltreinvaart op je afgevuurd. Alex fileert zichzelf en de wereld op hilarische wijze.

- zaterdag 14 maart
- 20.15 uur
- vanaf € 23,00

KUNST EN CULTUUR

Tijdens Boekenweek

Bestsellerauteur Anya Niewierra komt naar Nieuwegein

De Bibliotheek Nieuwegein staat van 11 tot en met 22 maart in het teken van de Boekenweek. Onder het landelijke thema *Mijn generatie* organiseert de bibliotheek verschillende activiteiten voor lezers, schrijvers en nieuwsgierige bezoekers. Het hoogtepunt van het programma is een schrijversavond met bestsellerauteur Anya Niewierra op vrijdag 20 maart.

Niewierra behoort tot de populairste thrillerschrijvers van Nederland. Titels als De Camino, Het bloemenmeisje, Het dossier, Vrij uitzicht en De nomade worden ook in Nieuwegein veel geleend. Tijdens de schrijversavond vertelt zij over haar werk, haar inspiratie en de rol die haar generatie speelt in haar verhalen. Bezoekers kunnen haar vragen stellen en na afloop hun boeken laten signeren.

- € 5,00 voor bibliotheekleden
- € 7,50 voor niet-leden
- aanmelden via de website van de bibliotheek.

Programma rond *Mijn generatie*
Naast de schrijversavond heeft de bibliotheek nog meer activiteiten rond het Boekenweekthema.

- Tijdens een speciale MaakMaandag in het CityLab kunnen bezoekers op 23 maart hun eigen familiewapen ontwerpen. Het idee daarachter is simpel: ieder familieverhaal heeft symbolen, herinneringen en tradities die je kunt verbeelden.

- Op zaterdag 21 maart staat de bibliotheek in het teken van *Vers,Vers!*. Dichters, schrijvers en muzikanten delen dan hun werk met het publiek. Schrijver Paul Fortuin verzorgt een voordracht en de Nieuwegeinse dichter Liz Ditters presenteert haar eerste bundel 25 Vogelverzen.

- Ook voor oudere generaties staat er iets op het programma. Tijdens het PLUS-café op maandag 23 maart wordt het thema Mijn generatie verder uitgediept. Expert Jessica van Spengen gaat met bezoekers in gesprek over familietradities en patronen die van generatie op generatie worden doorgegeven. Voor deze bijeenkomst is aanmelden niet nodig.

Met het Boekenweekprogramma wil de Bibliotheek Nieuwegein laten zien dat verhalen generaties met elkaar verbinden. Of het nu gaat om een thriller, een gedicht of een familieverhaal, uiteindelijk draait het steeds om dezelfde vraag: wat geven we door aan de volgende generatie?

SPORT

Wie kent ze niet, de buurtsportcoaches en sportpark manager van Nieuwegein, zichtbaar in hun oranje grijze trainingspakken en altijd bezig om iedere inwoner van Nieuwegein te verleiden om in beweging te komen. Van 0 tot 100 jaar oud!

Elke week schrijft een van de medewerkers van SportID Nieuwegein een column in De Digitale Nieuwegeiner. En zoals dat kán en mág bij een column kan en mag de medewerker, zonder een blad voor de mond te nemen, zijn of haar (al dan niet gepeperde) mening geven over dat wat opvalt, blij maakt of juist irriteert.

FOTO: AREND BLOEMINK

De column is deze week geschreven door Julia van Weelden: *Heb je vragen of ideeën over de gezonde leefomgeving van kinderen en jongeren, een mooi project of evenement waar mascotte JOGGY misschien langs kan komen of wil je meer weten over projecten rondom gezondheid en leefstijl? Ik kijk graag met je mee naar de mogelijkheden.'*

SPORTID
MAAKT HET MOGELIJK

Wereldwijd meer kinderen met obesitas dan met ondergewicht

Regelmatig lees ik berichten over gezond opgroeien, leefstijl en mooie initiatieven. Vaak mooie en hoopvolle berichten, maar soms schrik ik toch. Zo blijkt uit recent onderzoek dat er wereldwijd inmiddels meer kinderen met obesitas zijn met ondergewicht. Even dacht ik, is dit positief? Komt honger minder voor? Maar helaas, armoede en ondervoeding blijft een groot probleem. Maar inmiddels is daar een groot probleem bijgekomen. Kinderen in welvarende landen krijgen nu juist te veel van het verkeerde binnen. Te veel suiker, te veel bewerkte snacks en te weinig beweging.

Volgens Unicef is deze ontwikkeling '*zeer zorgwekkend*', omdat obesitas moeilijker te verhelpen is en grote gezondheidsrisico's met zich meebrengt. Uit cijfers van de GGD blijkt bovendien dat de helft van de jongeren per week zo'n negentig suikerklontjes via frisdrank binnenkrijgt. Het is voor jongeren blijkbaar tegenwoordig normaal om elke dag frisdrank te drinken. Is dit de dus de toekomst? Of kunnen we hier met elkaar nog wat aan doen?

Uit hetzelfde onderzoek van de GGD blijkt ook dat het merendeel van de jongeren zegt geen frisdrank meer te kopen als een blikje van 330 milliliter duurder wordt dan 3 euro.
De voorgenomen suikertaks van het nieuwe kabinet is in mijn ogen dan ook hard nodig. Meer suiker is meer betalen, met hopelijk een dubbele stimulatie. De fabrikant wordt gestimuleerd om minder suiker in het product te stoppen en de consument wordt aangemoedigd om een gezondere keuze te maken.

Wat mij opvalt, is dat ongezonde keuzes tegenwoordig vaak de makkelijkste keuzes zijn. Even snel iets halen bij de supermarkt of snackbar is eenvoudiger dan een gezonde maaltijd bereiden. Een middag op de bank met een scherm is tegenwoordig laagdrempeliger dan een middag buiten spelen of gaan sporten. Het is niemand kwalijk te nemen, want onze omgeving nodigt daar vaak ook toe uit. Maar ondertussen groeien kinderen op in een wereld waarin gezond leven steeds minder vanzelfsprekend is.

Het lastige is dat deze verandering langzaam gaat. Niemand merkt van de ene op de andere dag dat kinderen minder bewegen of ongezonder eten. Maar als je het over een langere periode bekijkt, zie je duidelijk dat het normaal is geworden om veel stil te zitten en regelmatig snacks of zoete drankjes te nemen. Wat vroeger een uitzondering was, is nu bijna standaard.

Elk kind verdient een gezonde start. Wat mij betreft zou gezond eten en voldoende bewegen geen ingewikkelde opgave moeten zijn, maar iets wat gewoon bij het dagelijks leven hoort. En daar zijn wij met z'n alle verantwoordelijk voor, door bijvoorbeeld het goede voorbeeld te geven.

En ook ik vind het fijn om soms met wat lekkers op de bank te hangen en zie dat mijn zoontje blij wordt van een lekkere snack. Die krijgt hij af en toe ook echt wel, maar het gaat om de balans. En wat ook de vraag is volgens mij, hoe kunnen we er met elkaar voor zorgen dat kinderen een goede basis meekrijgen waarmee ze gezond en energiek kunnen opgroeien?

FOTO: HANS BODDEKE

KUNST EN CULTUUR

Muzikale en humoristische onemanshow *Moonlight Motel*

Steyn de Leeuwe werkte twee jaar in de daklozenopvang en maakte naar aanleiding daarvan *Moonlight Motel*, een hallucinerende theatertrip over het leven op straat. Het gaat over succes en falen, geluk en ongeluk, recht en onrecht, fictie en realiteit. In deze muzikale en humoristische onemanshow op 14 maart in **DE KOM** speelt Steyn tientallen personages kriskras door elkaar en levert daarmee een virtuoze theatrale tour de force af. Zo brengt hij de straat op de planken en vraagt zich af waar zijn thuis eigenlijk is.

- zaterdag 14 maart
- 20.30 uur
- € 19,50

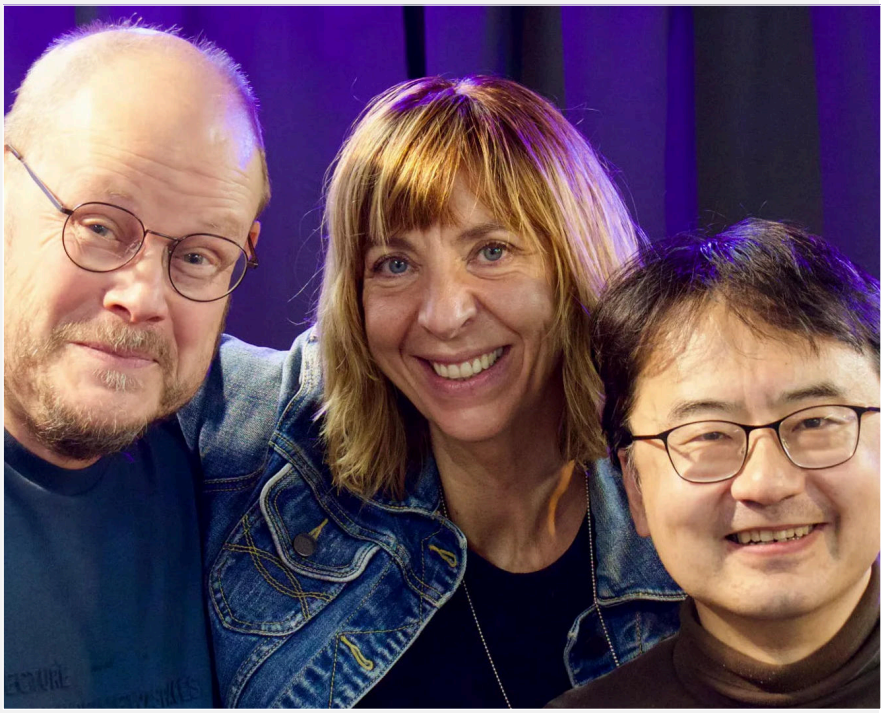

KUNST EN CULTUUR

Gratis muziek bij de Museumwerf
Jazz, folk en een beetje rock-'n-roll op zondagmiddag

Wie zondagmiddag zin heeft in live muziek kan terecht bij de Museumwerf in Vreeswijk. In het Theehuys aan de Wierselaan staat op zondag 22 maart van 14.00 tot 17.00 uur een middag met jazz, folk en luisterliedjes op het programma. Twee bands zorgen voor de muziek: *Combo VerJAZZd* en *No Regrets*. De toegang is gratis en aanmelden is niet nodig.

De middag begint om 14.00 uur met **Combo VerJAZZd**. Dit jazzcombo bestaat al ruim tien jaar en wordt gevormd door Marie-Claire de Waal (zang), Jan ten Akker (drums en basgitaar) en Harry Juch (toetsen). Voor deze middag sluit Andries Hof aan op contrabas.

Het repertoire bestaat uit bekende jazzstandards uit het zogeheten Great American Songbook, muziek uit films en Broadway-musicals uit de periode 1930 tot 1970. Denk aan nummers als Fly Me to the Moon, My Baby Just Cares for Me, Black Coffee en Comes Love. Af en toe maakt het combo een uitstapje naar blues of latin.

Het optreden bestaat uit twee sets: 14.00 tot 14.45 uur en 15.00 tot 15.45 uur.

Om 16.00 uur neemt **No Regrets** het podium over. De band bestaat uit Hans Balder, Hedie von Bannisseht, Jos de Jong en Jan Monster. Hun muziek is een mix van folk, een beetje rock-'n-roll en hier en daar een flinke countrysnik.

Met gitaar, banjo, basgitaar, ukelele, mondharmonica, wasbord en accordeon brengen ze eigen nummers en luisterliedjes. De teksten gaan over drank, liefde en andere levensperikelen. Soms energiek, soms juist klein en intiem. Ondanks het ontbreken van een drummer zit er volgens de organisatie genoeg ritme in om mee te bewegen.

Volgens de organisatie belooft het een ontspannen zondagmiddag te worden. Gewoon binnenlopen, een kop thee of koffie erbij en genieten van live muziek op de historische werf in Vreeswijk.

De toegang is gratis en aanmelden is niet nodig.

FOTO: MICHIEL VAN RUTHOVEN

KUNST EN CULTUUR

Meezingconcert *Kom Sing Along*

Samen zingen verhoogt je weerstand en geeft plezier! Na het succes van voorgaande edities, organiseren Rotary Nieuwegein en **DE KOM**, stadstheater en kunstencentrum dit jaar opnieuw *KOM Sing Along*. Op 15 maart 2026 brengen de koren *Amazing*, *Brulboei*, *Dolle Diva's*, *Fulco's Mannenkoor* en *Refreshsing*, naast hun eigen repertoire, een aantal bekende nummers waarbij het publiek mee kan zingen of gewoon lekker kan luisteren. De Nieuwegeinse operazangeres *Donij van Doorn* is de zingende presentatrice en na afloop is er een afterparty. Iedereen is welkom; van badkamerartiesten tot concertzangers. Je hoeft niks voor te bereiden, de teksten zijn mee te lezen op groot scherm en in het programmaboekje. Beleef de magie van het samen zingen tijdens dit meezingconcert. KOM en Sing Along!

- zondag 15 maart
- 14.00 uur
- € 8,50

JAN MET DE PET

'Graaf maar lekker door'

Jan met de Pet zat vanmorgen op de bank met zijn telefoon in de hand, een kop koffie binnen handbereik, terwijl hij door zijn socials scrolde. Nog voor hij zijn tweede slok had genomen zag hij het alweer voorbij komen. De uitspraak van de Raad voor de Journalistiek over de klacht van Haseena Bakhtali tegen weekblad De Molenkruier was nog maar net bekend, of de discussie barstte opnieuw los op internet.

'Ja hoor,' mompelde Jan terwijl hij zijn bril iets hoger op zijn neus schoof. *'Daar gaan we weer.'*

De Raad voor de Journalistiek verklaarde de klacht van Bakhtali ongegrond. Volgens de Raad was de berichtgeving van de krant voldoende zorgvuldig. Daarmee lijkt de klachtprocedure formeel afgesloten.

Maar wie dacht dat daarmee ook de discussie voorbij was, heeft de Nieuwegeinse socials nog niet bekeken.

Bakhtali liet al snel van zich horen op Facebook. Volgens haar zegt de uitspraak van de Raad niets over haar eerdere beschuldigingen. Die zouden volgens haar nog steeds overeind staan.

Jan scrolt verder en schudt zijn hoofd.

'Dat kan natuurlijk,' zegt hij. *'Iedereen mag vinden wat hij wil. Maar als de rechter al heeft gezegd dat het smaad is, dan zou je denken dat het verhaal een keer klaar is.'*

De Raad voor de Journalistiek is namelijk geen rechtbank. Het orgaan kijkt alleen of een journalist zijn werk zorgvuldig heeft gedaan. Het gaat dus niet over schuld of onschuld, maar over journalistieke regels.

In dit geval vond de Raad dat de krant binnen die regels is gebleven.

Ondertussen gaat de discussie op sociale media vrolijk verder. Voor- en tegenstanders vliegen elkaar in de haren alsof het een zaterdagmiddagwedstrijd op het voetbalveld is.

Jan legt zijn telefoon even neer.

'Het blijft toch bijzonder,' zegt hij. *'Soms lijkt het alsof mensen blijven*

(verder lezen)

KUNST EN CULTUUR

KOM op de middag
KOM Movies
met The Singing Club

Op verschillende dinsdagmiddagen, verspreid over het theaterseizoen, staan in de kleine zaal van **DE KOM** voorstellingen en films geprogrammeerd, mede geselecteerd door het Plus-café van Bibliotheek Nieuwegein. Op dinsdagmiddag 17 maart speelt *The Singing Club*. Nu een groep Britse militairen afreist naar Afghanistan is het aan Lisa (Sharon Horgan) om activiteiten te organiseren voor de vrouwen die met hun kinderen achterblijven op de militaire basis. Lisa is echter wat chaotisch en daarom denkt Kate (Kristin Scott Thomas), die nog rouwt over de dood van haar zoon en wiens echtgenoot opnieuw naar Afghanistan gaat, behulpzaam te kunnen zijn. Het verschil in persoonlijkheid tussen Lisa en Kate zorgt voor onderlinge frictie, maar wanneer nieuwkomer Sarah (Amy James-Kelly) voorstelt een zangkoor op te richten vallen de andere dames haar bij. Lisa en Kate proberen zo goed mogelijk samen leiding te geven haar het koor, maar kunnen deze soldatenvrouwen hun eigen stem vinden?

- dinsdag 17 maart
- 14.00 uur
- € 9,50

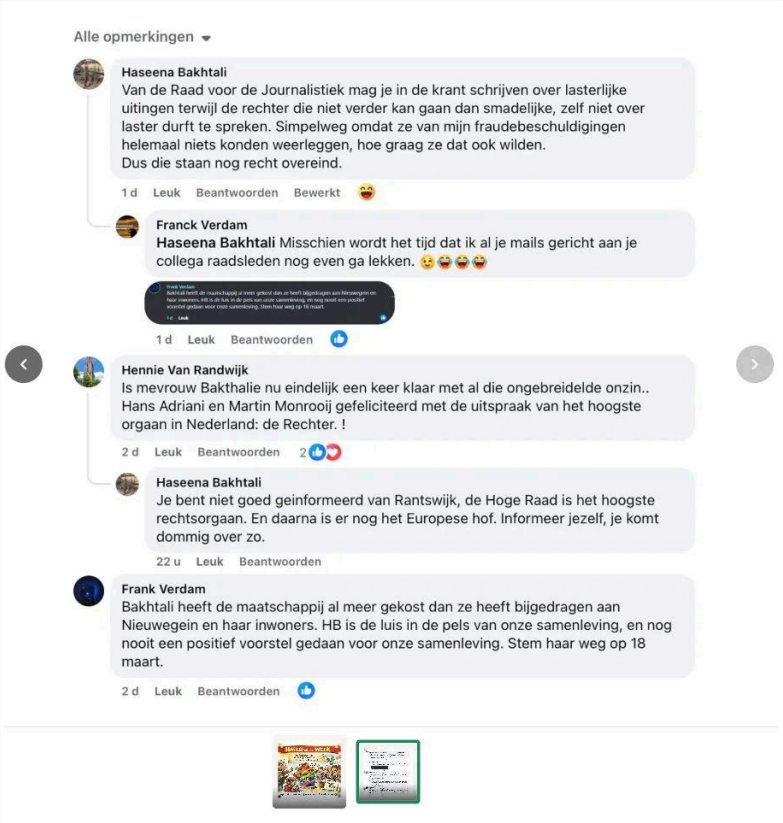
Alle opmerkingen

Haseena Bakhtali
Van de Raad voor de Journalistiek mag je in de krant schrijven over lasterlijke uitingen terwijl de rechter die niet verder kan gaan dan smadelijke, zelf niet over laster durft te spreken. Simpelweg omdat ze van mijn fraudebeschuldigingen helemaal niets konden weerleggen, hoe graag ze dat ook wilden.
Dus die staan nog recht overeind.
1 d Leuk Beantwoorden Bewerkt

Franck Verdam
Haseena Bakhtali Misschien wordt het tijd dat ik al je mails gericht aan je collega raadsleden nog even ga lekken.
1 d Leuk Beantwoorden

Hennie Van Randwijk
Is mevrouw Bakthalie nu eindelijk een keer klaar met al die ongebreidelde onzin.. Hans Adriani en Martin Monrooij gefeliciteerd met de uitspraak van het hoogste orgaan in Nederland: de Rechter. !
2 d Leuk Beantwoorden 2

Haseena Bakhtali
Je bent niet goed geinformeerd van Rantswijk, de Hoge Raad is het hoogste rechtsorgaan. En daarna is er nog het Europese hof. Informeer jezelf, je komt dommig over zo.
22 u Leuk Beantwoorden

Frank Verdam
Bakhtali heeft de maatschappij al meer gekost dan ze heeft bijgedragen aan Nieuwegein en haar inwoners. HB is de luis in de pels van onze samenleving, en nog nooit een positief voorstel gedaan voor onze samenleving. Stem haar weg op 18 maart.
2 d Leuk Beantwoorden

JAN MET DE PET

'Graaf maar lekker door'
(vervolg)

graven terwijl iedereen om hen heen al ziet waar dat eindigt.'
Hij pakt zijn telefoon weer op en kijkt nog één keer naar het scherm.

'Mijn vader zei altijd,' zegt Jan, *'als je in een kuil staat, is het eerste wat je moet doen stoppen met graven.'*

Jan zet zijn kopje koffie neer en steekt zijn telefoon in zijn jaszak.

'Maar ja,' zegt hij terwijl hij naar buiten loopt, *'In Nieuwegein kijken we blijkbaar liever hoe diep die kuil nog kan worden.'*

FOTO: JOHANNES VAN DE VOORDE

KUNST EN CULTUUR

Cabaret van Pieter Verelst

Altijd Aan op 18 maart in **DE KOM** is een voorstelling over alles willen meemaken, waarin Pieter Verelst een eerlijke inkijk geeft in wat er allemaal gaande is in dat absurde hoofd van hem. Hoe wordt hij weer een beetje normaal? Wil hij eigenlijk wel normaal zijn? Want wat is er mis met een beetje chaos en zijn toch tamelijk unieke kijk op de wereld? Ga mee op zoek naar Pieters 'uitknop' in zijn verwilderde, knotsgekke, geestige brein.

- woensdag 18 maart
- 20.30 uur
- € 19,50

KUNST EN CULTUUR

Elektronische experimenten in oude zeepfabriek

ZeepLAB opent twee dagen vol synths en tape-loops

In de voormalige Persilfabriek staat ZeepLAB in het weekend van 14 en 15 maart volledig in het teken van experimentele elektronica, modulaire synthesizers en audiovisuele performances. Bezoekers kunnen twee dagen lang kennismaken met artiesten die muziek maken met kabels, knoppen, tape-loops en digitale geluidsexperimenten. De toegang is gratis, een vrijwillige donatie wordt gewaardeerd.

ZeepLAB, gevestigd aan het Vreeswijkserijpad in de oude zeepfabriek, ontwikkelt zich de laatste tijd steeds meer tot een plek waar kunst, geluid en experiment samenkomen. Tijdens dit weekend draait het vooral om elektronische muziek in de breedste zin van het woord, van modulaire synthesizers tot improvisaties met cassettebandjes en ambientklanken.

Op zaterdag 14 maart staat het programma in het teken van *Patchworks*. Vanaf 14.00 uur zijn er modulaire synth-performances, visuals en een informele hangout waar bezoekers kunnen rondlopen, luisteren en in gesprek gaan met de makers. Op de line-up staan onder andere *Estroe & Raaf*, *Rooger*, *Cosmic Lithium*, *Oldenhof*, *Phat Jammer* en *Tectonia*. De optredens duren tot ongeveer 22.00 uur.

Op zondag 15 maart begint het programma om 15.00 uur en ligt de nadruk op improvisatie en tape-loops. De uit Madrid afkomstige componist en pianist David Herradón treedt op met zijn project *Cosmic Lithium*. Tijdens deze performance combineert hij digitale loops met geluiden van cassettebandjes, waardoor elke uitvoering anders klinkt. Naast het live-optreden draait DJ SoapLaB een selectie ambient- en electronicaplaten.

ZeepLAB wil met dit soort bijeenkomsten ruimte bieden aan experiment en ontmoeting. Voor liefhebbers van elektronische muziek, maar ook voor nieuwsgierige bezoekers die eens iets anders willen horen dan de gebruikelijke pop of dance, is het een laagdrempelige kans om kennis te maken met een bijzondere muziekwereld.

Over ZeepLAB
ZeepLAB is een creatief laboratorium voor elektronische muziek en visuals in de voormalige Persil-fabriek in Nieuwegein. De studio werd in 2024 opgericht door elektronisch muzikant René Voorberg en muziek- en mediadocent Marco Tenkink. In de voormalige kleedkamers van de fabriek bouwen zij aan een ontmoetingsplek voor makers en liefhebbers van elektronische muziek.

In ZeepLAB draait het om experiment en samenwerking. Er worden live-concerten, workshops en meet-ups georganiseerd rond synthesizers, grooveboxen, muzieksoftware en audiovisuele kunst. Bezoekers kunnen er luisteren naar ambient- en elektronische performances, maar ook zelf aan de slag met muziekproductie, beatmaking of digitale visuals. Daarmee wil ZeepLAB een plek zijn waar nieuwsgierigheid, creativiteit en technologie samenkomen.

ADVERTORIAL

De evolutie van Nederlandse fietsmerken
Innovatie en mobiliteit door de jaren heen

De fiets heeft in Nederland een bijzondere plek weten te bemachtigen. Niet alleen als praktisch vervoermiddel, maar ook als cultureel symbool. Door de jaren heen zijn talloze Nederlandse fietsmerken ontstaan, gegroeid en geëvolueerd. Merken als Batavus hebben een grote rol gespeeld in deze ontwikkeling. In dit artikel duiken we in de rijke geschiedenis van Nederlandse fietsen, van de eerste stalen ros tot hightech e-bikes, en verkennen we de manieren waarop innovatie en mobiliteit hand in hand zijn gegaan.

Waar het begon: de eerste fietsmerken
De fiets deed eind negentiende eeuw zijn intrede in Nederland. De eerste merken zagen rond die tijd het levenslicht, vaak opgezet door smeden die hun vakman-

(verder lezen)

HOBBY EN VRIJE TIJD

Iedere week tekent Kim Houtzager de Pen-i strip. Ze neemt je mee in haar leven, een wereld vol verrassingen met zo nu en dan een snufje magie. De strip gaat altijd over Nieuwegeinse gebeurtenissen of over het dagelijks leven van Kim. Kim woont in Nieuwegein en maakt de *ups & downs* van de stad dagelijks mee. Het is Kims droom om pro-fessioneel illustrator en auteur te worden en dat elke Nieuwegeiner Pen-i (her)kent. Nou, na zoveel jaar is dat inmiddels gelukt hoor, vandaag afle-vering 929!

Kim: *'In Nieuwegein valt er genoeg te doen! Zo kun je aankomend weekend ZeepLAB bezoeken en zondag meewandelen door de verborgen geschiedenis van Jutphaas. Wat ga jij dit weekend doen?*

NIEUWS EN WIJKNIEUWS

JSV helpt brandweer Nieuwegein Noord bij zoektocht naar nieuwe vrijwilligers

Vrijwilligers zijn onmisbaar voor sportverenigingen. Ook bij JSV zorgen zij er elke week weer voor dat trainingen, wedstrijden en activiteiten gewoon door kunnen gaan. Zonder hun inzet zou het verenigingsleven stilvallen.

Maar waar vrijwilligers bij een voetbalvereniging belangrijk zijn, zijn ze bij de brandweer zelfs van levensbelang. Daarom hebben JSV en de Vrijwillige Brandweerpost Nieuwegein Noord de handen ineengeslagen om nieuwe vrijwilligers te werven.

Op het sportpark van JSV hangt sinds deze week een banner en in de kantine liggen flyers met informatie over het vrijwilligerswerk bij de brandweer. Met deze actie wil de club helpen om meer inwoners uit Nieuwegein enthousiast te maken voor het werk bij de brandweer.

Werken bij de brandweer betekent actie, afwisseling en verantwoordelijkheid. Brandweerlieden staan dag en nacht klaar om mensen en dieren in nood te helpen en dragen bij aan de veiligheid in de stad. Veel van dit werk wordt gedaan door vrijwilligers die dit naast hun gewone baan doen.

Informatie
De brandweer is dan ook altijd op zoek naar nieuwe mensen die zich willen inzetten voor hun woonplaats. Informatie en/of aanmelden kan door een e-mail te sturen naar: werving.nwg.noord@vru.nl.

Inwoners die in Nieuwegein wonen en/of werken en interesse hebben om vrijwillig brandweerman of brandweervrouw te worden, kunnen contact opnemen met de Vrijwillige Brandweerpost Nieuwegein Noord. Wie eerst meer informatie wil of eens een oefenavond wil bijwonen, kan dat ook aangeven.

FOTO: SET VEXY

KUNST EN CULTUUR

Simone Kleinsma en Paul Groot in *Vooruit*

Simone Kleinsma en sidekick Paul Groot nemen het publiek van **DE KOM** op 19 en 20 maart mee naar een iconische plek in de stad Amsterdam, waar Simone's vader in de zestiger jaren een benzinepomp exploiteerde. Simone kijkt naar de stad van nu en naar de wereld van haar jeugd. De rijke herinneringen, de mooie beelden en de echo's van gesprekken geven haar inspiratie en energie, die haar doen voelen: vooruit! Vooruit de nieuwe tijd in! *Vooruit* is een voorstelling vol prachtige nieuwe liedjes, humor en ontroering.

- donderdag 19 maart
- vrijdag 20 maart

- 20.15 uur
- vanaf € 41,50

HOBBY EN VRIJE TIJD

Workshop Lentebloemstuk maken

Onder begeleiding van Carin Laarman en Joan Hermanides gaan de deelnemers een bloemstuk maken met het thema Lente. De ervaring leert dat de deelnemers prachtige stukken maken die na afloop vol trots mee naar huis gaan. Alle materialen die je nodig hebt voor het maken van een mooi stuk zijn aanwezig, dit zit bij de prijs in. Net als de koffie/thee.

Meedoen
Vul het aanmeldformulier in, stuur een e-mail naar info@fortvreeswijk.nl of neem contact op met de beheerder: 06-21664918. De animo voor deze workshops is groot, dus wacht niet te lang met aanmelden. Aanmelden kan t/m 17 maart. Graag betalen bij aanmelding.

Voor wie het heeft: graag zelf een ijzerdraadtangetje en een snoeischaartje meenemen.

- dinsdag 24 maart
- 13.30 - 15.30 uur óf
- 19.30 - 21.30 uur
- € 30,00 (N-pashouders € 5,00)
- Dorpshuis Fort Vreeswijk

HOBBY EN VRIJE TIJD

Workshop eieren schilderen

Met verf en verschillende technieken ga je kleine kunstwerkjes maken op eieren. Je kunt je ei versieren met leuke patronen, stipjes, lijntjes of kleine figuurtjes. Zo maak je een uniek en persoonlijk versierd ei dat je bijvoorbeeld als decoratie kunt neerzetten of cadeau kunt geven.

Begeleiding door Lauren
Lauren is 15 jaar en geeft graag creatieve workshops. In het Dorpshuis verzorgde ze ook al workshops sieraad maken en mandala kerstkaarten maken.

- zaterdag 21 maart
- 10.00 - 12.00 uur
- € 6,00, inclusief een kopje koffie of thee
- Dorpshuis Fort Vreeswijk
- alle materialen zijn aanwezig en inbegrepen in de prijs
- aanmelden via www.fortvreeswijk.nl

FOTO: DIRK SCHTEUDERS

KUNST EN CULTUUR

Songs van Rafferty, McCartney en eigen songs bij Bertolf & Nomden

Bertolf Lentink en Diederik Nomden ontmoetten elkaar in 2003 bij een concert van Paul McCartney en kwamen elkaar sindsdien in allerlei muzikale constellaties tegen. Maar nu staan ze dan voor het eerst zij aan zij in het theater. In intieme setting vieren de mannen met *The Two of Us* op 19 maart in **DE KOM** hun ruim twintig jaar durende muzikale vriendschap met mooie en grappige verhalen, fraaie tweestemmigheid en eigen songs. Ook komen er liedjes voorbij van gezamenlijke helden als Gerry Rafferty, Stephen Stills en... Paul McCartney.

- donderdag 19 maart
- 20.30 uur
- € 24,00

Gall&Gall
Winkelcentrum Galecop

KUNST EN CULTUUR

Gratis tijdreis door Jutphaas

Ontdek zondag de verborgen geschiedenis van Nieuwegein

Wie wel eens door de oude kern van Jutphaas loopt, merkt al snel dat hier een stuk geschiedenis van Nieuwegein verscholen ligt. Smalle straatjes, oude huizen en plekken die al eeuwen een rol spelen in het dorpsleven. Voor wie daar meer over wil weten organiseert de Gidsengroep Jutphaas van de Historische Kring Nieuwegein op zondag 15 maart een rondleiding langs verschillende historische plekken in het centrum van het voormalige dorp.

De wandeling start om 14.00 uur bij het toegangshek van de begraafplaats op het Kerkveld. Vanaf daar nemen de gidsen deelnemers mee langs een aantal markante locaties in het oude Jutphaas, waaronder Het Sluisje, de Nedereindseweg en de Herenstraat. Onderweg vertellen de gidsen over het ontstaan van het dorp, de ontwikkeling langs de Vaartse Rijn en de rol die Jutphaas eeuwenlang speelde in de regio.

Oud dorp midden in de stad
Hoewel Nieuwegein in 1971 als nieuwe stad ontstond uit de gemeenten Jutphaas en Vreeswijk, is in het oude centrum van Jutphaas nog veel van het vroegere dorp terug te zien. Rond het Kerkveld en langs de Herenstraat staan nog altijd historische panden en voormalige boerderijen die herinneren aan de tijd dat Jutphaas een zelfstandig dorp was.

Ook plekken zoals Het Sluisje vertellen iets over de watergeschiedenis van het gebied. De verbindingen tussen de Lek, de Vaartse Rijn en de oude waterwegen zorgden er eeuwenlang voor dat dit gebied belangrijk was voor handel en vervoer.

De gidsen van de Historische Kring kennen de verhalen achter deze plekken vaak tot in detail. Tijdens de wandeling komen niet alleen gebouwen aan bod, maar ook anekdotes over bewoners, verdwenen panden en de veranderingen die het dorp in de loop der tijd heeft doorgemaakt.

Laagdrempelig en gratis
De rondleiding is vrij toegankelijk. Aanmelden is niet nodig en deelname is gratis. De wandeling duurt ongeveer anderhalf uur en is bedoeld voor iedereen die nieuwsgierig is naar de geschiedenis van Jutphaas en Nieuwegein.

De Gidsengroep Jutphaas organiseert regelmatig dit soort rondleidingen om het historische verhaal van de stad levend te houden. Voor inwoners die al jaren in Nieuwegein wonen, maar ook voor nieuwe bewoners, is het vaak een verrassende ontdekking hoeveel geschiedenis er nog zichtbaar is in de oude dorpskern.

FOTO VAN DE WEEK

Op Facebook trok een schitterende foto in zachte pasteltinten onze aandacht. We bleven er naar kijken. Zo'n mooi moment! Zo fijn vastgelegd!

Nieuwegeiner Hans van den Berg maakte de foto (op weg naar het werk?) en schreef er op Facebook bij: '*RK st Nicolaas kerk in Jutphaas, nu Nieuwegein. Vanmorgen in de lentezon.*'

Ook een mooi, verstild, lief, bijzonder, verrassend moment of tafereel in Nieuwegein vastgelegd? Stuur 'm naar ons. Wellicht is het De Foto van de Week in de komende Digitale Nieuwegeiner.

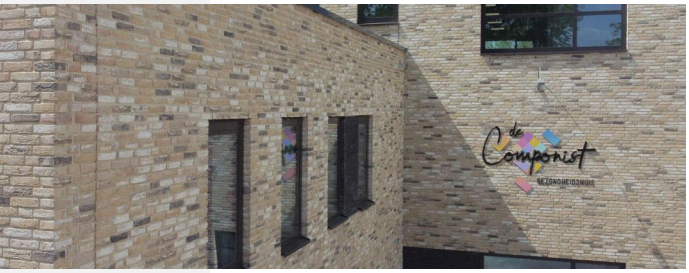

KUNST EN CULTUUR

Muziekverhalen bij Buurtplein De Componist

Op verschillende donderdagen tot aan de zomer neemt KOM-docent Elsie Reiziger bij Buurtplein De Componist je mee in een muzikaal verhaal. Aan de hand van muziekfragmenten en persoonlijke anekdotes vertelt zij over een muziekstijl, componist of artiest. De bijeenkomsten zijn laagdrempelig en interactief: er is ruimte om herinneringen en verhalen te delen die de muziek oproept. Je mag luisteren, meedenken, reageren of gewoon genieten. *Het Muziekverhaal* vormt een fijne introductie op het concert dat de opvolgende zondag plaatsvindt bij Buurtplein **De Componist, Diepenbrocklaan 1-3**, maar is ook los te bezoeken.

- donderdag 19 maart
- **The Beatles**
- 12.30 - 13.30 uur
- gratis

- donderdag 28 mei
- **Jazz en bigband muziek**
- 12.30 - 13.30 uur
- gratis

- donderdag 25 juni
- **Het mooie Nederlandse lied**
- 12.30 - 13.30 uur
- gratis

SPORT

Nieuwegeinse schoonspringers pakken goud en podiumplaatsen op Open NK Masters

De schoonspringers uit Nieuwegein hebben afgelopen weekend sterk gepresteerd bij het Open Nederlands Kampioenschap Masters in Eindhoven. Van vrijdag 6 tot en met zondag 8 maart kwamen sporters uit verschillende leeftijdscategorieën in actie. De masters worden ingedeeld in leeftijdsgroepen van vijf jaar. Voor de springers van zwemverniging Aquarijn uit Nieuwegein leverde dat meerdere medailles en sterke prestaties op.

In de categorie 18 tot en met 24 jaar pakte **Aiden Wallegie** twee podiumplaatsen. Op de 1 meter behaalde zij een bronzen medaille. Op de 3 meter wist zij zelfs naar zilver te springen.
Noica Rakké maakte in dezelfde categorie haar rentree na een lange blessureperiode. Zij stond voor het eerst in zes maanden weer in een wedstrijd. Op de 1 meter eindigde zij knap als vierde.

In de categorie 30 tot en met 34 jaar was er succes voor **Nadja Wijngaarden**. Zij pakte goud op de 1 meter en zilver op de 3 meter. Samen met **Tanja van Hassel** was er daarnaast goud bij het synchroonspringen op de 3 meter.

Voor **Tanja van Hassel** zelf werd het een bijzonder succesvol toernooi. In de categorie 35 tot en met 39 jaar pakte zij maar liefst drie keer goud. Zowel op de 1 meter, de 3 meter als op de toren stond zij bovenaan het podium.

De vier sporters kunnen daarmee terugkijken op een zeer geslaagd kampioenschap in Eindhoven, met meerdere nationale titels en podiumplaatsen voor de Nieuwegeinse schoonspringsport.

KUNST EN CULTUUR

Murder Mysterie Dinner

Hilarische karakters, dodelijke plottwists, lafhartige leugens en een meergangendiner *'to die for'*. Zet je speurneus op, haal je vergrootglas van zolder en ontwaak de superspeurder in jezelf tijdens het interactieve *Murder Mystery Dinner, Sheer Luck Holmes - The Case of the Floating Fiancée* op 20 en 21 maart in **DE KOM.** Weet jij de dader te ontmaskeren in deze nieuwe, verbijsterende zaak van Holmes, Watson en Mrs. Hudson? Of komt het toch neer op Sheer Luck om de moord op te lossen?

- Engelstalige dinershow
- vrijdag 20 maart
- zaterdag 21 maart |

- 8.30 uur
- € 89,50 inclusief drankjes en koffie/thee na afloop

SPORT

8-1 en nog altijd ruim aan kop

Nieuwegein Dames 1 maakt gehakt van Goirle

De dames van Mixed Hockeyclub Nieuwegein (MHCN) zijn sterk begonnen aan de tweede helft van het seizoen 2025/2026. Na een eerder ingehaalde wedstrijd tegen Westland Dames 1, die op 1 maart met 2-0 werd gewonnen, begonnen de Nieuwegeinse dames met een comfortabele voorsprong van elf punten aan de tweede seizoenshelft.

Op zondag 8 maart stond op het eigen veld de wedstrijd tegen Goirle Dames 1 op het programma. In de eerste seizoenshelft werd deze tegenstander al overtuigend met 7-0 verslagen, en ook nu lieten de Nieuwegeinse dames er weinig twijfel over bestaan wie de sterkste was.

Al binnen de eerste minuut viel de openingstreffer voor de thuisploeg. Daarmee zette Nieuwegein direct de toon voor de rest van de wedstrijd. In het eerste kwart volgde al snel de 2-0, waardoor duidelijk werd dat Goirle een lastige middag tegemoet ging.

Ook in het tweede kwart bleef Nieuwegein domineren. Twee treffers zorgden ervoor dat de ploegen met een comfortabele 4-0 voorsprong voor de thuisploeg aan de rust begonnen.

Na de pauze waren de Nieuwegeinse dames even minder scherp. In het derde kwart wist Goirle daarvan te profiteren en een tegentreffer te maken, waardoor de stand op 5-1 kwam. Lang duurde die opleving van de bezoekers echter niet. Nieuwegein herpakte zich snel en maakte kort daarna alweer de 6-1.

In het laatste kwart bleef Nieuwegein het spel controleren. Goirle probeerde nog wel aan te zetten, maar wist geen echte kansen meer te creëren. De thuisploeg liep ondertussen verder uit en wist nog twee keer te scoren. Daarmee werd de wedstrijd afgesloten met een duidelijke 8-1 overwinning. Met deze ruime zege blijven de Nieuwegeinse dames stevig aan kop in de competitie.

Nieuwegein Dames 1 speelt op vrijdag 13 maart een Silvercupwedstrijd tegen Oirschot Dames 1 in Brabant. Twee dagen later, op zondag 15 maart, staat de volgende competitiewedstrijd op het programma: een uitwedstrijd tegen IJssel Dames 1.

FOTO: PIET KOCK

KUNST EN CULTUUR

Remko Vrijdag, Rosa da Silva en anderen in *God van de Slachting*

Michael en Penelope nodigen Alan en Nancy uit om als redelijke volwassenen een vechtpartij tussen hun zoontjes uit te praten, waarbij één van hen de voortanden is verloren. Al snel escaleert het gesprek in een verbale slachtpartij, waarin elke vorm van beschaving wegvalt en de karakters elkaar alle hoeken van de kamer en de ziel laten zien. God van de slachting ('Carbage') met onder anderen Remko Vrijdag en Rosa da Silvia op 21 maart in DE KOM is een internationale theaterhit van Yasmina Roland. Roman Polanski verfilmde het stuk in 2011 met Kate Winslet, Jodie Foster, Christoph Waltz en John C. Reilly in de hoofdrollen.

- zaterdag 21 maart
- 20.15 uur
- vanaf € 29,50

NIEUWS EN WIJKNIEUWS

Nieuwe Lidl kan verkeersdruk rond Buizerdlaan én Sportpark Parkhout vergroten

De geplande verhuizing van de Lidl-supermarkt van de Kauwenhof naar de Buizerdlaan houdt bewoners in de omgeving bezig. In een brief aan de gemeenteraad waarschuwen omwonenden dat de verkeersoverlast die nu rond de Kauwenhof speelt straks kan verschuiven naar hun straat.

Volgens de bewoners hebben mensen rondom de Kauwenhof jarenlang te maken gehad met druk autoverkeer, parkeerproblemen en opstoppingen rond de supermarkt. Met de komst van een nieuwe Lidl lijkt daar voor die buurt een einde aan te komen. Maar volgens de briefschrijvers betekent dat vooral dat de overlast zich verplaatst.

Zij verwachten dat automobilisten uit onder meer Vreeswijk, Zandveld en zelfs Vianen straks via de Buizerdlaan naar de nieuwe supermarkt zullen rijden. Hoewel bij het nieuwe Lidl-complex een ruime parkeerplaats wordt aangelegd, vrezen bewoners dat verkeerslawaai en luchtvervuiling zullen toenemen. Volgens hen is het nu al regelmatig onaangenaam om in de tuinen te zitten door het verkeersgeluid en de uitlaatgassen van passerende auto's. Na de opening van de nieuwe supermarkt kan dat volgens hen verder toenemen.

Ook gevolgen voor Sportpark Parkhout

De mogelijke verkeersgroei raakt volgens betrokkenen ook de omgeving van Sportpark Parkhout. Vooral in het weekend is het daar al druk door sportwedstrijden en bezoekers van de sportverenigingen.
Een deel van het verkeer uit Hoog-Zandveld rijdt via Parkhout richting de Buizerdlaan. Als daar straks ook supermarktverkeer bijkomt, kan dat volgens bewoners en sporters leiden tot extra drukte rond het sportpark. Dat punt ligt extra gevoelig, omdat de verkeersveiligheid rond Sportpark Parkhout al langer onderwerp van discussie is. De Digitale Stad Nieuwegein schreef daar onlangs nog over naar aanleiding van vragen over de verkeerssituatie rond het sportpark.

Oproep om maatregelen

In hun brief vragen de bewoners de gemeenteraad om maatregelen te nemen om toekomstige verkeersoverlast te beperken. Als mogelijke oplossing noemen zij een eerder besproken verkeersmaatregel, een zogenoemde 'knip' bij Parkhout. Daarmee zou doorgaand verkeer minder makkelijk door de wijk kunnen rijden.

Volgens de bewoners is het belangrijk dat de gemeente vooruitkijkt. Als het verkeer richting de nieuwe Lidl straks toeneemt, kan dat volgens hen niet alleen gevolgen hebben voor de Buizerdlaan, maar ook voor omliggende routes zoals Parkhout en de wegen rond het sportpark.

Sportpark Parkhout

De verkeerssituatie rond Sportpark Parkhout staat al langer op de agenda in Nieuwegein. Vooral tijdens weekenden en wedstrijddagen is het er druk door bezoekers van de sportverenigingen. Auto's, fietsers en voetgangers komen daarbij op meerdere plekken samen, wat volgens betrokkenen soms tot onveilige situaties leidt.
De gemeente liet eerder onderzoek uitvoeren naar de verkeersveiligheid rond het sportpark. Ingenieursbureau Antea keek daarbij onder meer naar de aansluiting van het parkeerterrein en de verkeersstromen op en rond Parkhout. Op basis van dat onderzoek werkt de gemeente aan mogelijke maatregelen voor de korte, middellange en lange termijn.

De mogelijke komst van extra verkeer richting de nieuwe Lidl aan de Buizerdlaan maakt dat onderwerp volgens bewoners opnieuw actueel. Een deel van het verkeer uit onder meer Hoog-Zandveld rijdt via Parkhout richting de Buizerdlaan, waardoor de verkeersdruk rond het sportpark mogelijk verder toeneemt.

FOTO: PIET KOCK

KUNST EN CULTUUR

Amuze matiné met Beth & Flo

Op verschillende zondagmiddagen, verspreid over het seizoen, kun je in de kleine zaal genieten van een smaakvol klassiek concert. Na afloop wordt er een hapje en een drankje uitgeserveerd. Met een hoofd en hart vol muziek keer je huiswaarts. Beth & Flo stellen zich op zondag 22 maart in **DE KOM** de vraag wanneer iets kunst is. Ze zouden het moeten weten, want ze zijn aan het conservatorium ingewijd in de *'grote kunst'* van de klassieke muziek, met sonates van Beethoven, preludes van Scriabin en fuga's van Bach: kunst met een grote *'K'*. En nu maken ze *'kleinkunst'*. Alsof hun bijzondere mix van virtuoos pianospel, sprankelende liedjes en absurdistische humor niet groots is. In *'Zoveel meer'* staat één ding vast: deze nieuwe voorstelling is méér. Meer cabaret. Meer klassieke muziek. Veel meer Beth & Flo!

- zondag 22 maart
- 16.00 uur
- € 21,50

LV VSP Lokale Vernieuwing - VSP
STEM LOKAAL
STEM LIJST 2

POLITIEK

Lokale Vernieuwing-VSP ondertekent Orange the World-stembusverklaring op Internationale Vrouwendag

Op Internationale Vrouwendag (8 maart) hebben de (kandidaat)-raadsleden van Lokale Vernieuwing-VSP de zogenoemde stembusverklaring van de internationale campagne Orange the World ondertekend. Met deze verklaring spreken zij uit dat zij zich, wanneer zij na de gemeenteraadsverkiezingen in de gemeenteraad komen, willen inzetten voor een krachtigere aanpak van gendergerelateerd geweld.

Internationale Vrouwendag staat wereldwijd in het teken van gelijke rechten, kansen en veiligheid voor vrouwen en meisjes. De campagne Orange the World vraagt overheden en maatschappelijke organisaties om concrete maatregelen te nemen tegen geweld tegen vrouwen.

Volgens Lokale Vernieuwing-VSP moet ook op lokaal niveau blijvend aandacht zijn voor dit onderwerp. Met het ondertekenen van de stembusverklaring geven de kandidaat-raadsleden aan dat zij het tegengaan van geweld en intimidatie tegen vrouwen en meisjes op de politieke agenda willen houden.

De partij zegt zich al langer met dit thema bezig te houden. Zo organiseert Lokale Vernieuwing-VSP al meerdere jaren de startbijeenkomst van de campagne Orange the World in Nieuwegein. In juli 2025 diende de partij bovendien een motie in om straatintimidatie in de stad aan te pakken.

Ook namen verschillende raadsleden in november 2025 deel aan een door de gemeente georganiseerde fietstocht langs veelgebruikte routes in Nieuwegein. Tijdens deze tocht werd gekeken naar plekken waar fietsers zich sociaal onveilig voelen, bijvoorbeeld door slechte verlichting of onoverzichtelijke situaties.

Met het ondertekenen van de stembusverklaring wil Lokale Vernieuwing-VSP het onderwerp ook in de komende raadsperiode nadrukkelijk onder de aandacht blijven brengen.

ADVERTORIAL

De evolutie van Nederlandse fietsmerken

Innovatie en mobiliteit door de jaren heen

(vervolg)

schap inzetten om robuuste tweewielers te bouwen. Nederland bleek al snel een vruchtbare bodem voor fietsfabrikanten door het vlakke landschap en de behoefte aan betrouwbaar vervoer. Deze vroege fietsen waren eenvoudig, zonder versnellingen, en werden vooral ingezet voor dagelijkse verplaatsingen en werk.

Het ontwerpen van de eerste fietsen was vooral gericht op functionaliteit en duurzaamheid. Door lokale productie kon snel worden ingespeeld op de wensen van Nederlandse gebruikers. De focus lag niet alleen op het ontwerpen van kwalitatief goede fietsen, maar ook op het vergroten van de mobiliteit van de groeiende bevolking. Dit werd ondersteund door initiatieven om fietspaden aan te leggen, waardoor er een symbiose ontstond tussen innovatie en infrastructuur.

Innovatie: versnellingen, lichtgewicht materialen en design

Twintigste eeuwse ontwikkelingen in technologie en productie zorgden voor grote veranderingen in de Nederlandse

(verder lezen)

SPORT

DeMix bovenaan medailleklassement

Nieuwegeinse jiu-jitsuka's domineren NK

Afgelopen weekend was het raak voor de Nieuwegeinse jiu-jitsuka's van DeMix/BSP Holland. Tijdens het Nederlands Kampioenschap jiujitsu in Dordrecht behaalde de club een indrukwekkend resultaat. De sporters uit Nieuwegein eindigden zelfs als eerste in het medailleklassement, een prestatie waar de club met recht trots op kan zijn.

DeMix leverde meerdere Nederlandse kampioenen af.
Goud was er voor **Niene Terhaar, Tanisha Baars**, **Joël Noten**, **Leona Noten**, **Stijn Terhaar**, **Rodin Veth** en **Renzo van Es**.

Ook op de tweede plaats stonden Nieuwegeiners: **Jari van Bommel** en **Alicia Stoffels** pakten samen zilver in het duo-onderdeel, net als **Dyonna Baars** in haar categorie.

Daarnaast werd er ook nog een reeks bronzen medailles binnengehaald. **Xandro van Es**, **Siem de Groot**, **Steyn Hoogendoorn**, **Jari van Bommel** en **Sem van Schaik** eindigden allemaal op het podium.

De succesvolle dag in Dordrecht vormt een mooie opsteker voor een aantal sporters van DeMix die binnenkort internationaal in actie komen. Meerdere atleten zijn namelijk door de Judo Bond Nederland (JBN) geselecteerd voor het Europees Kampioenschap jiujitsu, dat van 14 tot en met 21 maart plaatsvindt op Kreta.

Nieuwegeinse deelname aan EK
Het EK begint op zaterdag 14 maart met Stijn Terhaar (U21, -62 kg). Een dag later, op zondag 15 maart, komt Rodin Veth (U21, -77 kg) in actie. Op maandag 16 maart volgen meerdere Nieuwegeinse deelnemers bij de senioren: Géneviève Bogers en Romée Roussey (beiden -57 kg), Tanisha Baars en Milou van Rijn (beiden -63 kg) en Damiën van Bloemendal (+94 kg).
Een dag later, op dinsdag 17 maart, maakt het duo Jari van Bommel en Alicia Stoffels zijn opwachting. Voor hen wordt het hun eerste Europees kampioenschap bij de volwassenen.
Het toernooi wordt afgesloten op vrijdag 20 maart met de aspiranten. Dan komen Niene Terhaar (U18, -48 kg) en Mees de Groot (U18, -69 kg) namens DeMix in actie.

Ook scheidsrechter uit Nieuwegein naar EK
DeMix levert niet alleen sporters, maar ook een official aan het Europees kampioenschap. Leroy Kuipers is door de Ju-Jutsu European Union (JJEU) geselecteerd als scheidsrechter en zal op Kreta wedstrijden leiden.

Met zoveel deelnemers uit Nieuwegein belooft het EK voor DeMix opnieuw een bijzonder sportmoment te worden.

ADVERTORIAL

De evolutie van Nederlandse fietsmerken
Innovatie en mobiliteit door de jaren heen
(vervolg)

fietsenwereld. Fabrikanten introduceerden versnellingen, verbeterde remsystemen en lichtere frames. Door nieuwe materialen zoals aluminium en, later, carbon, werd het mogelijk om fietsen lichter en wendbaarder te maken. Daarnaast kwamen er gespecialiseerde modellen op de markt voor diverse gebruikers, van stadfietsers tot sporters.

Design werd eveneens belangrijker: naast functionaliteit begonnen fabrikanten aandacht te schenken aan het uiterlijk en comfort. Innovaties zoals het frame met lage instap, het integreren van verlichting in het frame en systemen voor bagagedragers zijn het directe resultaat van de behoefte om fietsen aantrekkelijker en gebruiksvriendelijker te maken. De Nederlandse fiets groeide uit tot een verlengstuk van de persoonlijke levensstijl, waarbij kwaliteit en design hand in hand gingen met innovatie.

Duurzaamheid en elektrische fietsen: de moderne fietsmarkt
De afgelopen decennia staat de Nederlandse fietsmarkt bekend om haar snelle aanpassing aan maatschappelijke trends. De opkomst van de elektrische fiets vormt de grootste innovatie van de laatste jaren. Klassieke merken brachten e-bikes die mobiliteit voor een brede doelgroep mogelijk maken, waaronder ouderen en forenzen. Elektrische ondersteuning zorgt ervoor dat langere afstanden snel en zonder al te veel inspanning kunnen worden afgelegd, wat de fiets aantrekkelijker maakt voor woon-werkverkeer.

Duurzaamheid speelt tegenwoordig een steeds grotere rol. Fabrikanten kijken kritisch naar productieprocessen en gekozen materialen. Veel merken zetten in op recyclebare onderdelen en energiezuinige productie. De circulaire economie wint terrein binnen de branche, met projecten rondom hergebruik van oude fietsen en onderdelen. Door deze ontwikkelingen blijft de fiets een toekomstbestendig vervoermiddel dat aansluit bij de moderne behoefte aan duurzame mobiliteit.

Fietsinnovaties en de toekomst van mobiliteit in Nederland
Ook op het gebied van slimme technologie blijft de Nederlandse fietsindustrie innoveren. Connected fietsen, uitgerust

(*verder lezen*)

ONDERWIJS

Van vluchteling tot juf
Burgemeester zal Nieuwegeinse leerkracht die weer voor de klas staat bezoeken

Een gevluchte leerkracht uit Nieuwegein die via een bijzonder leerwerktraject opnieuw voor de klas staat, krijgt binnenkort bezoek van burgemeester Marijke van Beukering. Op woensdag 25 maart gaat zij langs bij Kindcentrum WIJ in IJsselstein om te zien hoe Hilal Arslan via het programma Wereldburgers voor de Klas haar plek vindt in het Nederlandse onderwijs.

Arslan werkte in haar land van herkomst al als leerkracht. Na haar komst naar Nederland kreeg zij een verblijfsstatus en vestigde zij zich met haar gezin in Nieuwegein. Via het landelijke leerwerkprogramma Wereldburgers voor de Klas doet zij momenteel praktijkervaring op bij Kindcentrum WIJ in IJsselstein.

Binnen dit traject krijgen gevluchte docenten de kans om kennis te maken met het Nederlandse onderwijssysteem en stap voor stap ervaring op te doen in de klas. Arslan verzorgt inmiddels al delen van de lessen, onder begeleiding van ervaren leerkrachten.

Volgens Gürkan Çelik, directeur-bestuurder van Wereldburgers voor de Klas, laat het traject zien hoe twee maatschappelijke vraagstukken samenkomen. *'Hilal is een waardevolle aanwinst voor het onderwijs, en in het bijzonder voor de gemeente Nieuwegein en deze school,'* zegt hij. *'Wat hier gebeurt is bijzonder. Enerzijds is er het structurele lerarentekort, anderzijds de beperkte arbeidsmarktintegratie van nieuwkomers. Onder hen bevinden zich veel ervaren en bevoegde leraren. Als zij de kans krijgen om weer in het onderwijs te werken, helpt dat niet alleen scholen vooruit, maar ook hun integratie in de samenleving.'*

Volgens Çelik vraagt dit soort trajecten om samenwerking tussen scholen, onderwijsregio's, gemeenten en bestuurders. *'Deze school durft die stap te zetten en plukt daar zichtbaar de vruchten van.'*

Tijdens een recent voortgangsgesprek met Arslan, samen met schoolleider Pam Kattenburg en begeleidend leerkracht Anouk in 't Veld, werd duidelijk dat haar ontwikkeling snel gaat. Zij werkt hard aan haar taalvaardigheid en groeit stap voor stap in haar rol voor de klas. Inmiddels is ook afgesproken dat zij in het nieuwe schooljaar op de school kan blijven werken.

Naast haar werk in het onderwijs is Arslan ook kinderboekenschrijfster. In haar land van herkomst schreef zij meer dan honderd kinderboeken. Zij hoopt haar schrijverschap ook in Nederland voort te kunnen zetten.

Tijdens het werkbezoek op 25 maart spreekt burgemeester Van Beukering met Arslan, haar begeleiders en medewerkers van de school. Voor Arslan is het bezoek ook persoonlijk bijzonder. Zij wil de burgemeester bedanken voor de mogelijkheid om met haar gezin in Nieuwegein een nieuw bestaan op te bouwen.

HOBBY EN VRIJE TIJD

Kikkerbeurs in ’t Veerhuis

De eerste kikkerbeurs van 2026 wordt gehouden op zaterdag 4 april van 12.00 tot 16.00 in ’t Veerhuis aan de Nijemonde. De kikkerbeurs, die dan voor de 73-ste keer zal worden gehouden. is een halfjaarlijks evenement georganiseerd door Dendrobatidae Nederland, waar liefhebbers van gif-kikkers hun dieren kunnen verkopen en aanschaffen.

Op deze dag zijn veel hobbyisten en bedrijven aanwezig met een uitgebreid aanbod aan na-kweek kikkers en kikkerbenodigdheden. Denk bijvoorbeeld aan compleet ingerichte terraria, inrichtingsmaterialen, planten, voedseldieren, waterbehandelingssystemen, luchtbevochtigers, verlichting, regeltechniek en meer.

De dag is een mooie gelegenheid om in contact te komen met andere hobbyisten én om ervaringen uit te wisselen. Ook kunnen er allerlei vragen worden gesteld over deze hobby aan gelijkgestemden.
De entreeprijs voor niet-leden bedraagt € 10,00.

Dendrobatidae Nederland (DN) is een internationale vereniging voor liefhebbers van pijlgifkikkers en andere tropische kikkers. Met meer dan 1000 leden wereldwijd bevordert de vereniging het houden en kweken van deze dieren. DN organiseert bijeenkomsten, publiceert informatie en streeft naar optimale dierwelzijnspraktijken.
Door nakweek te stimuleren, vermindert de afhankelijkheid van wildvang en draagt ze bij aan natuurbescherming. Deze focus ligt op de regenwouden in Midden- en Zuid-Amerika, met bijzondere aandacht voor pijlgifkikkers. DN werkt samen met universiteiten en beschermingsorganisaties en ondersteunt conservatieprojecten in landen zoals Peru, Ecuador en Colombia. Opgericht in 1989, speelt de vereniging een actieve rol in educatie en conservatie.

POLITIEK

De Unie

‘Deel van begrotingsoverschot moet terug naar inwoners’

De gemeente Nieuwegein houdt volgens raadslid Jan Kupers van De Unie van Nieuwegein in 2025 ongeveer 21 miljoen euro over op de begroting. Volgens de partij zou een deel van dat bedrag ten goede moeten komen aan inwoners en het lokale bedrijfsleven. Twee moties die De Unie hierover indiende in de gemeenteraad kregen echter geen meerderheid.

Volgens Kupers laten de gemeentelijke cijfers zien dat er de afgelopen tien jaar regelmatig overschotten zijn geweest. In acht van die jaren zou volgens hem sprake zijn geweest van positieve saldi van ongeveer acht tot zeventien miljoen euro.

Tegelijkertijd zijn er volgens De Unie maatregelen genomen die inwoners financieel raken. Zo wijst Kupers op bezuinigingen in de uitvoering van de Wmo en de jeugdzorg en op een verhoging van de onroerendezaakbelasting met meer dan tien procent. Ook stelt hij dat de WOZ-waarde van woningen gemiddeld te hoog zou zijn vastgesteld.

Volgens De Unie roept dat de vraag op of dergelijke maatregelen noodzakelijk waren, terwijl er tegelijkertijd grote overschotten op de begroting ontstaan.

Moties in de gemeenteraad
Tijdens de raadsvergadering van 16 december 2025 diende De Unie een motie in om een deel van het overschot van ongeveer 21 miljoen euro terug te laten vloeien naar inwoners en bedrijven. Daarnaast vroeg de partij om de gemeentelijke begrotingssystematiek tegen het licht te houden, zodat grote overschotten in de toekomst kunnen worden voorkomen. De motie werd niet aangenomen.

Naar aanleiding van de discussie stelde het college vervolgens voor om alsnog 2,34 miljoen euro van het overschot te besteden aan projecten in de Nieuwegeinse samenleving. Volgens De Unie werd dit voorstel op 12 februari van de agenda van de gemeenteraad gehaald.

Daarop diende de partij opnieuw een motie in. Daarin werd onder meer voorgesteld om te onderzoeken hoe het begrotingsoverschot in de toekomst kan worden beperkt en om minimaal tien procent van het overschot over 2025 alsnog ten goede te laten komen aan de Nieuwegeinse

(verder lezen)

ADVERTORIAL

De evolutie van Nederlandse fietsmerken
Innovatie en mobiliteit door de jaren heen
(vervolg)

met gps-trackers en apps, maken het eenvoudiger om fietsen te delen of terug te vinden bij diefstal. Fabrikanten experimenteren met slimme sloten, geïntegreerde navigatiesystemen en digitale platforms voor gebruikers. Dat zorgt niet alleen voor meer gebruiksgemak, maar draagt ook bij aan de verdere integratie van fietsen in het dagelijkse mobiliteitsnetwerk.

Met de toenemende aandacht voor stedelijke bereikbaarheid en milieuvriendelijke alternatieven, blijft de fiets een belangrijk onderdeel van de Nederlandse infrastructuur. Overheden stimuleren het gebruik van fietsen door te investeren in veilige fietspaden en innovatieve stallingsoplossingen. De combinatie van traditie, innovatie en duurzaamheid zorgt ervoor dat Nederlandse fietsmerken nog altijd wereldwijd bekendstaan om hun kwaliteit en vooruitstrevend karakter.

POLITIEK

De Unie
‘Deel van begrotingsoverschot moet terug naar inwoners’

(vervolg)

samenleving. Ook deze motie kreeg geen meerderheid in de gemeenteraad.

Discussie over begrotingssystematiek
De Unie vindt dat de manier waarop de gemeentelijke begroting wordt opgesteld moet worden aangepast. Volgens Kupers zouden structurele overschotten beperkt moeten blijven, bijvoorbeeld tot ongeveer één procent van het jaarlijkse saldo.

Als dat niet mogelijk blijkt, zou volgens hem een alternatief kunnen zijn om grote overschotten onder te brengen in een zogenoemd revolverend fonds. Vanuit zo’n fonds zouden toekomstige investeringen of afschrijvingen kunnen worden betaald, waardoor in latere jaren mogelijk minder belasting hoeft te worden geheven.

Volgens Kupers blijft zijn partij zich inzetten voor een systeem waarbij overschotten niet structureel oplopen en waarbij inwoners en bedrijven profiteren als er meer belasting is binnengekomen dan uiteindelijk nodig blijkt.

Begrotingsoverschot
In deze bijdrage stelt De Unie dat de gemeente Nieuwegein over 2025 uitkomt op een begrotingsoverschot van ongeveer 21 miljoen euro.

Een begrotingsoverschot ontstaat wanneer de inkomsten van een gemeente hoger uitvallen dan de uitgaven in een bepaald jaar. Dat kan bijvoorbeeld komen door hogere inkomsten, lagere kosten of doordat geplande projecten later worden uitgevoerd.

Volgens De Unie is er de afgelopen jaren vaker sprake geweest van aanzienlijke overschotten in de gemeentelijke begroting. De partij pleit er daarom voor om te onderzoeken of een deel van zulke overschotten in de toekomst ten goede kan komen aan inwoners en bedrijven in Nieuwegein.

FOTO: DJAYDEN

Timo Meerding heeft tussen drie verdedigers de bal doorgekopt naar de tweede paal. Keeper Menno Vink van FC de Bilt is kansloos

SPORT

FOTO EN TEKST: GERARD VAN VLIET

Uitgedund sv Parkhout sleept punt uit vuur tegen FC De Bilt

sv Parkhout heeft afgelopen zaterdag een knap punt gepakt in de uitwedstrijd tegen directe concurrent FC De Bilt. Met een selectie die door blessures en afwezigen tot het minimum was gereduceerd, hield de ploeg van trainer Kevin Reinhard stand en keerde met een 1 – 1 gelijkspel terug naar Nieuwegein.

Na de training van donderdag had Reinhard precies elf wedstrijdfitte spelers tot zijn beschikking. 'De opstelling maken was deze week niet zo ingewikkeld,' grapte hij vooraf. Met zo'n smalle selectie leek een lastige middag in De Bilt echter onvermijdelijk.

De wedstrijd begon aftastend, maar na een kwartier ging het mis voor Parkhout. In het centrum van de verdediging ontstond ruimte waarvan Kjeld van der Sanden dankbaar gebruik maakte. Doelman Jari Smit twijfelde even bij het uitkomen en zag de bal in het doel verdwijnen, 1–0.

Een moeilijke middag leek in de maak, maar Parkhout herpakte zich knap. De ploeg kon goed meevoetballen en werd richting rust een paar keer gevaarlijk uit standaardsituaties. Via enkele corners werd de defensie van FC De Bilt onder druk gezet, al bleef de 1–0 ruststand op het bord.

Na de pauze zocht de thuisploeg direct de aanval. FC De Bilt probeerde de voorsprong uit te bouwen en zette Parkhout onder druk, maar echte grote kansen bleven uit.

Met nog zo'n twintig minuten op de klok bracht Reinhard extra snelheid in het veld. Dadier Casal kwam binnen de lijnen als aanvallende impuls. De wissel had direct effect. Parkhout kreeg weer wat lucht en durfde vaker vooruit te spelen.

Niet veel later viel de gelijkmaker. Ryan Godee leverde vanaf de rechterflank een scherpe voorzet af. Timo Meerding dook tussen drie verdedigers op en verlengde de bal met zijn kruin richting de tweede paal. Doelman Menno Vink moest zich volledig strekken maar kon niet voorkomen dat de bal via het zijnet binnenviel, 1–1. Een fraaie treffer die zelfs op een hoger niveau niet zou misstaan.

De thuisploeg was even van slag maar zette in de slotfase toch nog een offensief in. Reinhard bracht Tristan Moes en Justin van der Erf, die daarmee hun debuut maakten in het eerste elftal van Parkhout. De vermoeide Jesse Oliekan en Jeroen Scholman konden naar de kant.

FC De Bilt probeerde nog druk te zetten, maar de precisie ontbrak om de defensie van Parkhout echt te breken. Sterker nog, in de allerlaatste seconden kreeg Parkhout nog een uitgelezen kans op de winst. Jesse Schuin kwam in schietpositie maar stuitte op keeper Vink. Achteraf leek een pass op de vrijstaande Godee misschien een betere optie, maar tijd om daarover na te denken was er niet. Direct daarna klonk het laatste fluitsignaal van scheidsrechter Andrew Westerveld.

Het bleef 1 – 1, een resultaat waar Parkhout gezien de omstandigheden tevreden mee kan zijn.

Volgende week wacht opnieuw een belangrijke wedstrijd. Dan komt PVCV naar sportpark Parkhout. De ploeg uit Vleuten speelde zaterdag knap gelijk tegen koploper Woudenberg. Voor Parkhout is het een kans om revanche te nemen voor de 3,1 nederlaag eerder dit seizoen. De aftrap is om 14.00 uur.

NIEUWS EN WIJKNIEUWS

Wijknetwerk Batau-Noord nodigt alle wijkbewoners uit voor de Opschoondag 2026.

Zaterdag 21 maart is de Landelijke Opschoondag. De vrijwilligers van het wijknetwerk van Batau-Noord nodigen de wijkbewoners, jong en oud, uit om samen met hen in de wijk zwerfafval te gaan rapen. De actie is van 10.00 tot 12.00 uur. Om 9.45 uur wordt er op Buurtplein Batau verzameld.

'Met dank aan de gemeente zijn er afvalknijpers, handschoenen, afvalzakken en veiligheidshesjes aanwezig. We kunnen ook de peukenzuiger gebruiken. Na een korte uitleg gaan we de wijk in. Omdat de Muntenbuurt haar eigen opschoonploeg heeft gaan wij op andere locaties aan de slag. Om 12.00 uur word je mét je volle vuilniszakken, weer terugverwacht op het Buurtplein voor een drankje met iets lekkers erbij en om de actie af te sluiten.'

Meedoen
Om te weten hoeveel spullen en lekkers er moet zijn, vraagt de organisatie je om je (voor 21 maart) even bij hden aan te melden. Stuur een mailtje naar het wijknetwerk via wnwbataunoord@live.nl met als onderwerp 'Opschoondag'. Of bel ons secretariaat via 06-25 02 84 65.

NIEUWS EN WIJKNIEUWS

Daders vluchten op scooter
Woningoverval aan de IJsselsteinseweg

Aan de IJsselsteinseweg in Nieuwegein is dinsdagavond een woning overvallen. De melding kwam rond 21.16 uur binnen bij de politie. Meerdere politie-eenheden kwamen met spoed ter plaatse en startten direct een zoektocht naar de daders. Ook een politiehelikopter werd ingezet en cirkelde geruime tijd boven de stad.

Volgens een woordvoerder van de politie gaat het om twee verdachten die na de overval op een scooter zijn gevlucht. In of bij de woning heeft de politie een pakketje tiewraps veiliggesteld dat mogelijk door de verdachten is gebruikt of achtergelaten.
Een ambulance kwam ter plaatse om de bewoners te controleren.

In de omgeving van de woning werd direct een zoekactie gestart. Meerdere politie-eenheden waren in de wijk aanwezig en agenten droegen kogelwerende vesten terwijl zij de omgeving uitkamden. Tegelijkertijd zocht de politiehelikopter vanuit de lucht mee naar de verdachten.

De politie laat weten: *'Twee overvallers drongen een woning binnen en bedreigden de bewoners met geweld. Een van de slachtoffers wist de overvallers de deur uit te werken. De verdachten gingen er vandoor op een scooter. Agenten zagen de vluchters rijden, waarna de scooter op de Geinoord staande kon worden gehouden. Een verdachte kon worden aangehouden en een ging ervandoor. De tweede verdachte werd in een sloot aangetroffen.De twee minderjarige verdachten zitten vast. En de scooter is in beslag genomen.'*

De politieactie trok dinsdagavond veel aandacht in de buurt. Omwonenden zagen politieauto's door de straat rijden en hoorden geruime tijd het geluid van de helikopter boven Nieuwegein. Verschillende buurtbewoners kwamen naar buiten om te kijken wat er aan de hand was.

Opvallend detail is dat buurtbewoners vertellen dat twee tot drie weken geleden bij hetzelfde adres al een poging tot inbraak is gedaan. Of dat verband houdt met de overval van dinsdagavond wordt door de politie onderzocht.

De politie roept mensen die iets verdachts hebben gezien in de omgeving van de IJsselsteinseweg op zich te melden.

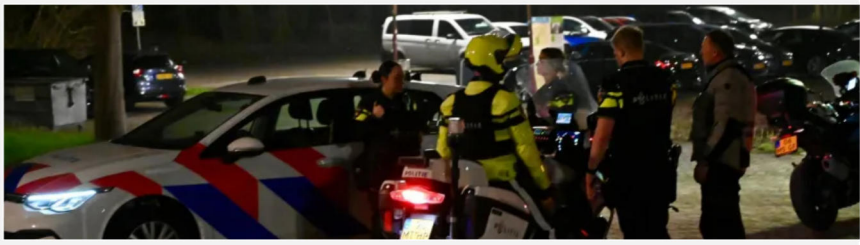

NIEUWS EN WIJKNIEUWS

Lokale Vernieuwing/VSP slaat alarm over toekomst Kleding- en Speelgoedbank

De toekomst van de Kleding- en Speelgoedbank Nieuwegein staat onder druk. Per 1 augustus 2026 moet de organisatie het pand aan de Vredebestlaan verlaten. Lokale Vernieuwing/VSP maakt zich zorgen over de voortgang van de zoektocht naar een nieuwe locatie en vreest dat de voorziening voor honderden inwoners in gevaar komt. De Kleding- en Speelgoedbank Nieuwegein voorziet ongeveer 400 gezinnen, ruim 1.000 inwoners, van gratis kleding en speelgoed. De organisatie draait volledig op vrijwilligers en donaties.

Lokale Vernieuwing/VSP vreest dat de continuïteit van de organisatie in gevaar komt als er niet snel duidelijkheid komt over een duurzame en betaalbare locatie.

De partij roept het college daarom op om meer regie te nemen. Volgens Lokale Vernieuwing/VSP moet de gemeente niet alleen locaties aandragen, maar ook actief meewerken aan een structurele oplossing die past bij de maatschappelijke waarde van de Kleding- en Speelgoedbank in Nieuwegein.

Het pand aan de Vredebestlaan

De partij stelt dat de zoektocht naar een nieuw onderkomen te laat op gang is gekomen. Uit antwoorden van de gemeente op technische vragen blijkt dat pas halverwege 2024 actief naar een alternatieve locatie is gezocht. Dat is volgens Lokale Vernieuwing/VSP laat, omdat al vier jaar bekend is dat het huidige pand slechts tijdelijk beschikbaar is.

Volgens de gemeente zijn inmiddels meerdere locaties onderzocht, waaronder verschillende voormalige schoolgebouwen. Twee daarvan zijn concreet bekeken. Een voormalig schoolgebouw viel af vanwege onder meer een ongunstige ligging. Een andere locatie bleek slechts voor twee jaar beschikbaar te zijn.

Ook het gebouw van de voormalige Zeepfabriek, het oude kantoorpand van Henkel, kwam ter sprake. Die optie bleek uiteindelijk niet haalbaar omdat het pand een tijdelijke woonbestemming krijgt. Met de deadline van 1 augustus 2026 in zicht dringt de tijd.

Nieuwe bestemming voor huidige locatie
Het pand aan de Vredebestlaan, een voormalig schoolgebouw dat nu onder meer door de Kleding- en Speelgoedbank wordt gebruikt, maakt deel uit van plannen voor een nieuw woonproject. Op de locatie wil de gemeente het woonconcept Inn Between realiseren. Daarbij worden ongeveer veertig tot vijftig wooneenheden gebouwd voor een gemengde groep bewoners, waaronder jongeren met een lichte hulpvraag, statushouders en reguliere bewoners.

Voor dat project moet het huidige gebouw verdwijnen of ingrijpend worden verbouwd. Volgens de planning start de bouw in 2026 en worden de woningen naar verwachting in 2027 opgeleverd.

Er is volgens de gemeente gekeken of de Kleding- en Speelgoedbank op dezelfde locatie kon blijven, maar dat bleek niet mogelijk omdat de organisatie te veel ruimte nodig heeft naast de geplande woningen.

Complexe huisvestingsvraag
Volgens Lokale Vernieuwing/VSP laat dit juist zien hoe ingewikkeld de huisvestingsvraag is. De Kleding- en Speelgoedbank heeft namelijk niet alleen een winkelruimte nodig, maar ook grote opslag voor zomer- en winterkleding, ruimte om donaties te sorteren en logistieke mogelijkheden om overtollige kleding af te voeren. Die kleding gaat onder meer naar hulporganisaties in Roemenië, Oekraïne en verschillende landen in Afrika.

Daarnaast moet een locatie goed bereikbaar zijn voor vrijwilligers, klanten en inwoners die kleding komen brengen. Tijdelijke of moeilijk bereikbare panden bieden volgens de partij daarom geen structurele oplossing.

Wie neemt de verantwoordelijkheid?
De gemeente geeft in haar reactie aan *'actief te blijven meedenken en meewerken aan een oplossing'*. Tegelijkertijd blijkt uit de beantwoording dat de verantwoordelijkheid voor het vinden van een geschikte locatie in belangrijke mate bij de stichting zelf ligt.

Daar wringt volgens Lokale Vernieuwing/VSP de schoen. Commerciële huurprijzen zijn voor een vrijwilligersorganisatie zonder winstoogmerk nauwelijks op te brengen. De partij vraagt zich daarom af of alleen meedenken voldoende is om deze belangrijke voorziening voor de stad overeind te houden.

Grote impact voor honderden gezinnen
Het belang van de Kleding- en Speelgoedbank is groot. Ongeveer 400 gezinnen uit Nieuwegein en omgeving, samen goed voor ruim 1.000 inwoners, maken gebruik van de voorziening. Voor veel van hen is gratis kleding geen extraatje, maar een noodzakelijke ondersteuning.

De Digitale Nieuwegeiner

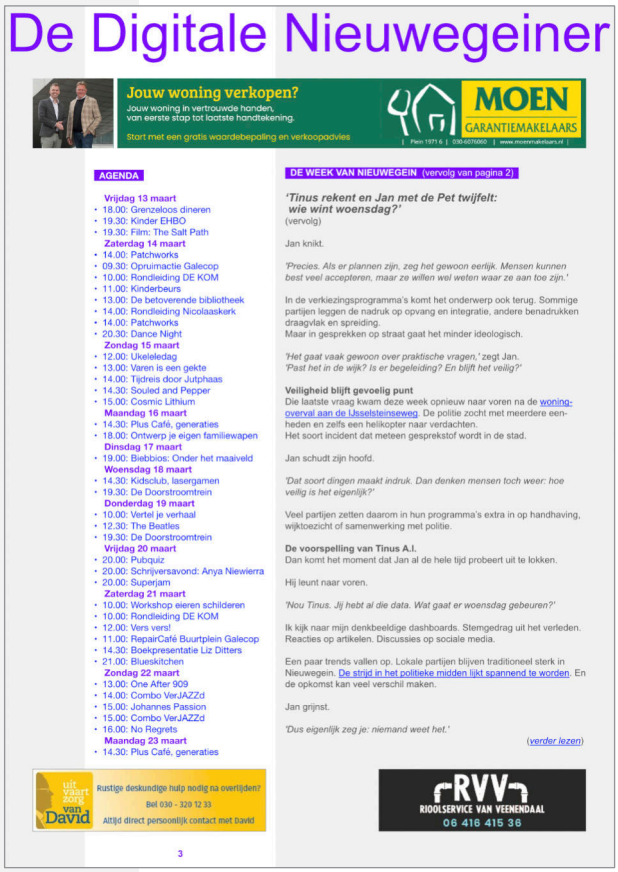

De Digitale Nieuwegeiner

Jouw woning verkopen?
Jouw woning in vertrouwde handen, van eerste stap tot laatste handtekening.
Start met een gratis waardebepaling en verkoopadvies
MOEN GARANTIEMAKELAARS
| Plein 1971 6 | 030-6076060 | www.moenmakelaars.nl |

AGENDA

Vrijdag 13 maart
- 18.00: Grenzeloos dineren
- 19.30: Kinder EHBO
- 19.30: Film: The Salt Path

Zaterdag 14 maart
- 14.00: Patchworks
- 09.30: Opruimactie Galecop
- 10.00: Rondleiding DE KOM
- 11.00: Kinderbeurs
- 13.00: De betoverende bibliotheek
- 14.00: Rondleiding Nicolaaskerk
- 14.00: Patchworks
- 20.30: Dance Night

Zondag 15 maart
- 12.00: Ukeleledag
- 13.00: Varen is een gekte
- 14.00: Tijdreis door Jutphaas
- 14.30: Souled and Pepper
- 15.00: Cosmic Lithium

Maandag 16 maart
- 14.30: Plus Café, generaties
- 18.00: Ontwerp je eigen familiewapen

Dinsdag 17 maart
- 19.00: Biebbios: Onder het maaiveld

Woensdag 18 maart
- 14.30: Kidsclub, lasergamen
- 19.30: De Doorstroomtrein

Donderdag 19 maart
- 10.00: Vertel je verhaal
- 12.30: The Beatles
- 19.30: De Doorstroomtrein

Vrijdag 20 maart
- 20.00: Pubquiz
- 20.00: Schrijversavond: Anya Niewierra
- 20.00: Superjam

Zaterdag 21 maart
- 10.00: Workshop eieren schilderen
- 10.00: Rondleiding DE KOM
- 12.00: Vers vers!
- 11.00: RepairCafé Buurtplein Galecop
- 14.30: Boekpresentatie Liz Ditters
- 21.00: Blueskitchen

Zondag 22 maart
- 13.00: One After 909
- 14.00: Combo VerJAZZd
- 15.00: Johannes Passion
- 15.00: Combo VerJAZZd
- 16.00: No Regrets

Maandag 23 maart
- 14.30: Plus Café, generaties

DE WEEK VAN NIEUWEGEIN (vervolg van pagina 2)

'Tinus rekent en Jan met de Pet twijfelt: wie wint woensdag?'
(vervolg)

Jan knikt.

'Precies. Als er plannen zijn, zeg het gewoon eerlijk. Mensen kunnen best veel accepteren, maar ze willen wel weten waar ze aan toe zijn.'

In de verkiezingsprogramma's komt het onderwerp ook terug. Sommige partijen leggen de nadruk op opvang en integratie, andere benadrukken draagvlak en spreiding.
Maar in gesprekken op straat gaat het minder ideologisch.

'Het gaat vaak gewoon over praktische vragen,' zegt Jan.
'Past het in de wijk? Is er begeleiding? En blijft het veilig?'

Veiligheid blijft gevoelig punt
Die laatste vraag kwam deze week opnieuw naar voren na de woning-overval aan de IJsselsteinseweg. De politie zocht met meerdere eenheden en zelfs een helikopter naar verdachten.
Het soort incident dat meteen gesprekstof wordt in de stad.

Jan schudt zijn hoofd.

'Dat soort dingen maakt indruk. Dan denken mensen toch weer: hoe veilig is het eigenlijk?'

Veel partijen zetten daarom in hun programma's extra in op handhaving, wijktoezicht of samenwerking met politie.

De voorspelling van Tinus A.I.
Dan komt het moment dat Jan al de hele tijd probeert uit te lokken.

Hij leunt naar voren.

'Nou Tinus. Jij hebt al die data. Wat gaat er woensdag gebeuren?'

Ik kijk naar mijn denkbeeldige dashboards. Stemgedrag uit het verleden. Reacties op artikelen. Discussies op sociale media.

Een paar trends vallen op. Lokale partijen blijven traditioneel sterk in Nieuwegein. De strijd in het politieke midden lijkt spannend te worden. En de opkomst kan veel verschil maken.

Jan grijnst.

'Dus eigenlijk zeg je: niemand weet het.'

(verder lezen)

uit vaart zorg van David
Rustige deskundige hulp nodig na overlijden?
Bel 030 - 320 12 33
Altijd direct persoonlijk contact met David

RVV RIOOLSERVICE VAN VEENDAAL
06 416 415 36

3

Elke week vind je in De Digitale Nieuwegeiner, op pagina 3, de agenda. Daarin vind je een overzicht van wat er zoal in Nieuwegein te doen is of georganiseerd wordt. De redactie tracht zo compleet mogelijk te zijn, maar wat haar niet ter ore komt of wat haar niet wordt gemeld, blijft onvermeld. Grijp dus je kans en informeer de redactie tijdig wanneer je iets organiseert.

Naast de eenmalige activiteiten vinden er in Nieuwegein ook veel *vaste* activiteiten plaats: cursussen, sportactiviteiten, samenkomsten... Ook voor die (wekelijkse) activiteiten maakt De Digitale Nieuwegeiner ruimte. Dus, organisaties: kom maar door met jullie informatie. Een e-mail volstaat. Met behulp van een vetgedrukte letter aan het begin van elke regel wordt naar de betreffende lokatie verwezen.

B Buurtplein Batau
C Buurtplein De Componist
D Buurtplein Doorslag
F Fort Vreeswijk
G Buurtplein Galecop
H De Groote Hond
K Suboxer
P Plein 34
S Stadshuis/Bibliotheek
V Voetbal Hesselaan
Z Buurtplein Zuid

MAANDAG
B 09.00 Taal & Ontmoeting
B 09.00 Naaiclub
B 09.00 Wielertourclub
F 09.00 Santé Partners
G 09.00 Body Fit
B 09.30 Sportproject Nieuwegein
S 09.30 Servicepunt
G 09.45 Zumba
B 10.00 Open Atelier
B 10.00 Computer Inloop
B 10.00 Wandelen, rustig
B 10.00 Informatie Digitale Overheid
C 10.00 Koffie(b)uurtje
C 10.00 Inloop Wijkcoördinator
Z 10.00 Yoga
Z 10.00 Schilderen
B 10.30 Vief Wandelgroep
B 10.30 Spreekuur Wijkcoördinator
C 10.30 Dansconditie
G 10.30 Wandelen
G 10.30 Swing Gym
B 11.00 Oriëntaals Buikdansen
Z 11.00 Bakkie in de Buurt
Z 11.15 MBVO Gym
D 11.45 MBVO Yoga
G 12.00 Buurtlunch
B 12.30 Met Naald en Draad
B 13.00 Spelletjes met Gerrit
B 13.00 Klaverjassen
C 13.00 Stevig Staan
D 13.00 Samen Creatief
G 13.00 Sportinformatie
Z 13.00 Bridge
G 13.30 Koersbal
H 13.30 Handwerken
B 13.30 MBVO Gym
C 13.30 Kleuren voor Volwassenen
Z 13.30 Koersbal
B 14.00 Open Atelier
F 14.00 Creatief Schilderen
D 14.15 Stevig Staan
S 14.30 Pluscafé
D 15.00 Zachte Yoga
V 16.30 Voetbal 12+
P 18.00 Open Inloop (16+)
S 18.00 MaakMaandag
S 19.00 Rechtswinkel
Z 19.00 Servicepunt
B 19.30 Fotogroep Fotogein
C 19.30 Acryl Aquarel Atelier
F 19.30 Vreeswijkse Uke Lelies
Z 19.30 Open Atelier
F 20.00 Popkoor RefreshSing

DINSDAG
F 08.30 Peuterspeelzaal
B 09.00 Beginnen met Hardlopen
B 09.00 Naaiclub
C 09.00 Recreatieve Dagactiviteit
F 09.00 Santé Partners
B 09.30 Servicepunt
G 09.30 Creatief Club
F 09.30 Beter Bewegen
S 09.30 Taalbrigade@Work
Z 09.30 Kleiduiven
S 10.00 Digi-inloopuur
B 10.00 Stevig in je Schoenen
B 10.00 Sportinformatie
D 10.00 Koffie Inloop
C 10.00 Spelletjesochtend
F 10.30 Beter Bewegen
B 11.00 Stevig in je Schoenen
G 11.00 Koersbal
Z 11.00 Oriëntaals Buikdansen
B 12.00 Buurtlunch
F 12.00 Lunch Café
B 12.30 Stoel Taiji en Taiji Light
B 13.00 Acryl Aquarel Atelier
C 13.00 Creatief Inloop Atelier
G 13.00 Senioren Inloop
B 13.30 Vief Actief
D 13.30 Sjoelen
F 13.30 Inloopmiddag
Z 14.00 op Maat Schilderen
C 15.00 HB Groep
D 15.15 MBVO Gym
S 15.30 4YOUth Spreekuur
G 16.30 Robin Food
K 17.00 Kickboksen (4-10)
Z 17.30 Samen Eten
K 18.00 Kickboksen (12-16)
K 19.00 Kickboksen (16+)
Z 19.00 Sjoelen
C 19.30 Volksdansen
B 19.30 Kunst Collectief Fenix
Z 19.30 Klaverjassen

WOENSDAG
B 09.00 Wielertourclub
B 09.00 Taal & Ontmoeting
F 09.00 Santé Partners
G 09.00 Pilates
D 09.15 Wandelen Rustig
C 09.30 Servicepunt
F 09.30 Infort Inloopcafé
G 09.45 Swing Gym
B 10.00 Koffie Inloop
D 10.00 Haken
D 10.00 Informatie Digitale Overheid
F 10.00 Koersbal
F 10.00 Creatief Schilderen
F 10.00 Digitaal Contact Overheid
F 10.00 Gebruik Digitale Apparatuur
Z 10.00 Breien & Haken
(verder op de volgende pagina)

BOUWSPEELTUIN BOUWGEIN Spelen, Groeien en Ontmoeten

Activiteitenplein
14.00-16.00 uur

Kom gezellig creatief meedoen bij Bouwgein! Voor kinderen van 6 tot 12 jaar. Ben je 4 of 5 jaar? Ook welkom samen met een volwassene! Er is plek voor ongeveer 30 kinderen, wandel gerust binnen en kijk of er plek is!

- **Bouwspeeltuin Bouwgein**
- **Hoveniersweide 9**
- **gratis**

Organisator: Bouwgein

Overige activiteiten

- zaterdag 28 maart
  13.30-16.00 uur
  Paasmandjes en paasknutsels maken, paaseieren zoeken en bezoek van de paashaas. Tot uiterlijk 14.30 uur binnen aanmelden voor het paaseieren zoeken. Het paaseieren zoeken start om 15.00 uur in de tuin van Bouwgein.

- woensdag 8 april
  14.00-16.00 uur
  Sieraden maken

- woensdag 22 april
  11.00-15.00 uur
  Lentefestival

- zaterdag 6 juni
  16.00-17.00 uur
  Schuimparty

- woensdag 10 juni
  Buitenspeeldag

B Buurtplein Batau
C Buurtplein De Componist
D Buurtplein Doorslag
F Fort Vreeswijk
G Buurtplein Galecop
H De Groote Hond
K Suboxer
P Plein 34
S Stadshuis/Bibliotheek
V Voetbal Hesselaan
Z Buurtplein Zuid

B 10.15 Buurtfit
C 10.30 Bewegen voor Ouderen
B 10.30 Body Fit
Z 10.30 Bewegen met Plezier
G 11.15 Zumba
B 11.45 Koor
G 12.30 Stevig Staan
B 13.00 Acryl Aquarel Atelier
C 13.00 Inloop Wijkwethouder
G 13.00 Samen voor Senioren
Z 13.00 Digi Café
B 13.15 Yoga
B 13.30 Bridge
Z 13.30 Informatie Digitale Overheid
C 13.30 MBVO Yoga
Z 13.30 Spelletjesmiddag
F 14.00 Schaakclub
G 14.00 Brei en Haakclub
P 14.30 Open Inloop (groep 7, 8)
F 15.00 Stevig Staan
D 15.30 Schaken voor Kinderen
S 15.30 Boekenadvies
B 17.00 Eet je Mee
P 18.00 Open Inloop
S 18.00 Digi-inloopuur
S 19.00 Rechtswinkel
S 19.00 Servicepunt
Z 19.30 Open Atelier

DONDERDAG

C 09.00 Sportinformatie
F 09.00 Santé Partners
B 09.15 Yoga
B 09.30 Vrouwenclub
F 09.30 Oriëntatie Tekenen en Schilderen
Z 09.30 Servicepunt
F 10.00 Creatieve Ochtend
G 10.00 Informatie Digitale Overheid
S 10.00 Gezondheidsplein
S 10.00 Digi-inloopuur
B 10.00 Wandelen, gevorderd
C 10.00 Spelletjesochtend
G 10.00 Computer Inloop
G 10.00 Wandelen
Z 10.00 Vitaal Wandelen
Z 10.00 Sportinformatie
B 11.00 MBVO Gym
B 11.00 Wandelen
B 11.00 Koffiemoment Lister
D 12.00 Lunchcafé
Z 12.00 Bridgeclub Ratelhonk
F 12.30 Uitleen Puzzels
B 13.00 Klaverjassen
C 13.00 Breien
C 13.00 Acryl Aquarel Atelier
C 13.00 Zachte Hatha Yoga
Z 13.00 Schilderen en Tekenen
D 13.15 Creatief met Koffie
B 13.30 Goed Gesprek
B 13.30 Vief Muziek en Meer
B 14.00 Samen Creatief
G 14.00 Galecopperband
G 14.15 Zachte Hatha Yoga
F 14.30 Koor Geinse Wijsjes
B 15.00 Schaken voor Kinderen
P 15.00 Open Inloop
F 17.30 Eetcafé
P 18.00 Open Inloop
C 19.30 Volksdansen
D 20.00 Mozaïken
G 20.00 Zumba

VRIJDAG

F 08.30 Peuterspeelzaal
C 09.00 Bridge
C 09.00 Recreatieve Dagactiviteit
F 09.00 Santé Partners
G 09.00 Body Fit
B 09.15 Sporten met Lilian
B 09.30 Vrouwenclub
B 09.30 Creatief op Vrijdag
F 09.30 Infort Inloopcafé
Z 09.30 Op Maat Schilderen
G 09.45 Swing Gym
C 10.00 Art Journal
D 10.00 Breien en Haken
D 10.00 ZigZag Café
F 10.00 Wandelgroep
G 10.30 Pilates
B 11.00 Wandelen
G 11.15 Zachte Yoga
F 12.00 Lunch Café
B 12.30 Vriendenbridge
B 12.30 Sportproject Nieuwegein
B 13.00 Handwerken
B 13.00 Buurthuiskamer
G 13.00 Vief Actief
Z 13.00 Stevig Staan
Z 13.00 Vief Actief
C 13.30 Dorna Groep
C 13.30 Computerinloop
C 13.30 Kleuren Volwassenen
G 14.00 Quilt Bee
G 14.00 Oriëntaals Buikdansen
B 15.00 Schaken voor Kinderen
P 15.00 Open Inloop
P 18.00 Open Inloop

ZATERDAG

B 09.00 Wielertourclub
S 10.00 Energie(bespaar) Café
B 10.00 Crea Inloop
F 10.00 Dansles met Nikki (6-8 jr)
B 11.00 Ouder & Kind
F 11.00 Dansles met Nikki (8-11 jr)

ZONDAG

B 09.00 Wielertourclub
B 10.00 Huiswerkbegeleiding

De Digitale Nieuwegeiner

TOEN & NU

DE HUISJES AAN DE WIERSDIJK
IN VREESWIJK (ZANDVELD)

TOT VOLGENDE WEEK