De Digitale Nieuwegeiner

JAARGANG 28

WEKELIJKSE SELECTIE NIEUWS IN PDF-FORMAAT VAN PEN.NL

17 MAART 2023

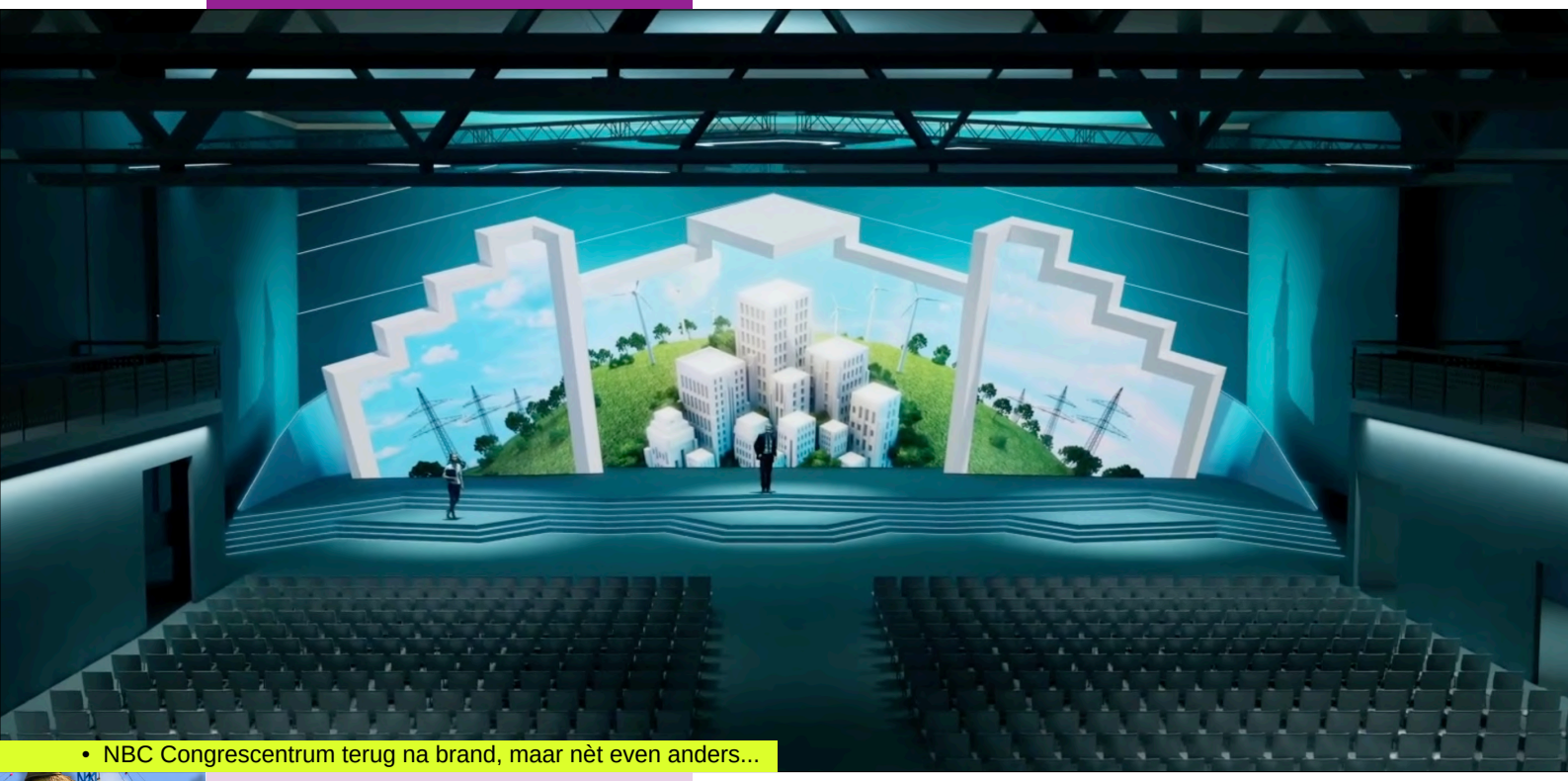

- NBC Congrescentrum terug na brand, maar nèt even anders...

DEZE WEEK

- **Agenda**
- Agenda DE KOM
- Agenda Bouwgein
- Word een musicalster in 4 dagen
- Samen met je buren verduurzamen
- Vrijwilligers AHN staan voor je klaar
- Magic Circus start in Nieuwegein
- Studenten ROC Midden Nederland en NLdoet
- 6530 euro voor het Leger des Heils
- Speeloestellen Galecop vernieuwd
- Geen sport in Sporthal Galecop
- Samen voor Nieuwegein en NLdoet
- De Media Ukkie dagen in de Bieb
- Filmworkshop Money Mule Maffia
- Flink geklust bij Bouwgein
- Opsteker voor ploeg van Gerrit Plomp
- Hightech escape experience X-Cube
- Duurzaam: De energiegesprekken gaan gewoon door
- Nieuwegeinse Elfstedenrijders
- Nieuwegeiner, verdacht van verkrachtingen, al eerder veroordeeld
- SV Geinoord - FC Breukelen in teken van nostalgie
- Meer en betaalbare woningen
- Verdachten mishandeling Nieuwegeiner aangehouden
- Jubileum Wandelende Tak Geinoord
- Openbaar groen in de wijk Galecop
- Landelijke Opschoondag
- Cultuurcentrum De Partner
- Indira, nieuwe kinderambassadeur
- Leerlingen Oosterlicht bij LBP/SIGHT
- Jeugdhulpaanbieders en Regio Lekstroom slaan handen ineen
- BBB ook in Nieuwegein de grootste
- Wandeling door de wijk Batau Zuid
- Jeugdtheater Dorpshuis Fort Vreeswijk

Eerbetoon aan Hennie Vrienten

Testa la Muta nieuwe trainer JSV

Geslaagde democratie-lezing

De grootste spinningmarathon ooit

FOTO: JORDI JUPIJN

NIJPELSPLANTSOEN

Pompoenrisotto met drie soorten bonen

Een romig, smaakvol gerecht, waarvan je de receptuur hier kunt vinden.

Straat van de Week

Alle straten, lanen, driften, pleinen en wat dies meer zij, vastgelegd volgens een vast stramien: ter hoogte van het pand met huisnummer 1, midden op de weg, fietspad of trottoir de straat in gefotografeerd.
Deze week het Nijpelsplantsoen in de wijk Wijkersloot.

COLOFON
De Digitale Stad Nieuwegein
Tel 0646139696
E-mail redactie@pen.nl
Website: www.pen.nl

'Wereldwijd en tóch lokaal!'

Wethouder Guido Bamberg bij de Taalbrigade

Na regen en sneeuw kwam de zon bij NLdoet

Ook dit jaar was Nieuwegein weer goed vertegenwoordigd in NLdoet. Verspreid over heel Nieuwegein werden door zo'n 200 vrijwilligers 27 projecten aangepakt. Was het de afgelopen jaren vooral zonnig tijdens NLdoet, nu ging men van regen en sneeuw op vrijdag naar zonneschijn op zaterdag. Op vrijdag 10 maart waren vooral studenten van het Horeca & Toerisme College aan het werk. Maar ook Burgemeester Backhuijs en wethouders Ellengoor, Schouten en Bamberg hielpen mee bij diverse klussen.

Activiteiten voor bewoners op vrijdag

Na eerdere beperkingen door Covid-19 konden de studenten van het Horeca & Toerisme College nu massaal aan de slag bij Reinaerde Lijsterbes, Cimbaalsingel, Skippy en Studio 10. Daar pakten zij de tuinen aan, maar er werden ook activiteiten voor en met bewoners georganiseerd. Met pannenkoeken bakken als besluit. Ook op de Museumwerf waren de studenten weer present. Maar ze gingen allemaal niet eerder aan de slag nadat Burgemeester Backhuijs vrijdag 10 maart op hun Horeca & Toerisme College het startsein van NLdoet in Nieuwegein had gegeven.

Veel klussen buiten

Ook op de tweede dag van NLdoet stonden diverse klussen te wachten. Gelukkig was de regen en sneeuw vertrokken en liet de zon zich goed zien. Zo ontvingen de beide bouwspeeltuinen in Noord en Zuid vrijwilligers voor het opknappen van hun terreinen, werd er door vrijwilligers geschoffeld en getuinierd bij de Kruidentuin en bij de pluktuin van buurtvereniging Erebloem en ging een deel van de Nieuwegeinse fractie van Groenlinks aan de slag met de bankjes bij de buurttuin van Cirkeltje Rond.

Bedankjes voor de vrijwilligers

Samen met het Vrijwilligershuis Nieuwegein en SUN Lekstroom heeft Samen voor Nieuwegein alle projecten bezocht. *'We hebben veel foto's gemaakt en een bedankje achtergelaten voor de deelnemende vrijwilligers. De sfeer was overal zeer gezellig. De foto's zijn binnenkort op de website van Samen voor Nieuwegein te zien'*, aldus Paula van Elst van Samen voor Nieuwegein.

Verkoopplannen?
Een succesvolle verkoop start met een gratis waardebepaling
MOEN GARANTIEMAKELAARS
Boogstede 1
030-6076060
info@moenmakelaars.nl
www.moenmakelaars.nl

AGENDA

Klik op een activiteit voor meer informatie.

- 18 mrt: KOM dansen
- 18 mrt: Repair Café Galecop
- 18 mrt: Landelijke Opschoondag
- 18 mrt: Zwerfvuil opruimen met IVN
- 18 mrt: Alauda Trio
- 20 mrt: Plus-café: zangworkshop
- 21 mrt: Benefietconcert Politieorkest
- 23 mrt: Avond voor de stad
- 24 t/m 29 mrt: Magic Circus
- 24 mrt: Bingo lente thema
- 25 mrt: KOM toneel spelen
- 25 mrt: Vogelbeurs
- 26 mrt: Maak je eigen regenwoud
- 26 mrt: Nieuwegeinse Elsfstedenrijders
- 26 mrt: Opa en Oma dag
- 27 mrt: Gesprekskring ouderen met Tessa Schiethart
- 28 mrt: Kom in beweging met media
- 29 mrt: Ouder-kind ochtend met het Oogfonds
- 29 mrt: Tegeltje eruit - plantje erin
- 29 mrt: Voorleeslunch Myrte Leffring
- 29 mrt: Filmworkshop Money Mule Maffia
- 29 mrt: Bingo Buurtplein Doorslag
- 30 mrt: Voorleesfeestje Bliksem
- 30 mrt: Pubquiz
- 1 apr: KOM muziek maken
- 1 apr: Repair Café Doorslag
- 2 apr: Ramadan Iftar
- 10 apr: Paasbrunch Batau
- 12 apr: Bingo Buurtplein Doorslag
- 15 apr: KOM kunst maken
- 15 apr: Repair Café Galecop
- 15 apr: Blue Monday
- 18 apr: Ideeënmarkt met raadsleden
- 21 apr: Fietsen na de tweewieler
- 22 apr: KOM dansen
- 22 apr: Vogelbeurs
- 23 apr: Klaas Wilting, Code Blauw
- 26 apr: Nacht van Vreeswijk
- 26 apr: Bingo Buurtplein Doorslag
- 27 apr: Koningsdag in Vreeswijk
- 6 mei: Repair Café Doorslag
- 10 mei: Bingo Buurtplein Doorslag
- 13 mei: KOM toneel spelen
- 20 mei: KOM muziek maken
- 20 mei: Repair Café Galecop
- 27 mei: Vogelbeurs
- 27 mei: 33PlusParty
- 31 mei: Bingo Buurtplein Doorslag
- 31 mei: Voetballen voor het Maxima Kinder Centrum

Elfstedenrijders uit Nieuwegein gezocht

In het verlengde van de tentoonstelling 'IJs op de Lek', die momenteel in Museum Warsenhoeck te zien is, zoekt de Historische Kring Nieuwegein plaatsgenoten die ooit een Elfstedentocht hebben uitgereden.

Museum Warsenhoeck biedt op zondag 26 maart alle Nieuwegeiners, die ooit de Elfstedentocht gereden hebben, de gelegenheid om elkaar te ontmoeten, verhalen aan elkaar te vertellen en herinneringen te delen.

'Omdat we een museum zijn waar ook dingen te zien zijn, vinden we het niet gek als iemand zijn schaatstenue van toen meebrengt. Dit hangen we dan graag deze zondag in de expositieruimte op' aldus Frank Seller.

Frank: *'Voor de komende generaties willen we in Museum Warsenhoeck ook een aantal verhalen van Nieuwegeiners over de Elfstedentocht vastleggen; het zijn immers verhalen van ons zelf.'* Om het verhalen-vertellen op gang te brengen zal die dag begonnen worden met een rondetafelgesprek aan de museumtafel. *'Daarna willen we graag deelnemers fotograferen met natuurlijk hun Elfstedenkruisje in beeld. En we willen graag verhalen van deelnemers op een I-phone-filmpje vastleggen voor ons historisch archief.'*

De dag begint zondag 26 maart om 14.00 uur en duurt tot ongeveer 17.00 uur. Museum Warsenhoeck is te vinden in het Natuurkwartier van Nieuwegein aan het Geinoord 11. Aanmelden is niet verplicht maar kan bij Frank Seller f.seller@kpnplanet.nl ook voor eventuele vragen kun je bij Frank terecht.

Nagelaten
NalatenschapsOntzorging
SJ
Scheiden in Utrecht

Nieuwegein tekent mee in nieuwe woondeal voor meer én betaalbare woningen

Het Rijk, provincie Utrecht, gemeenten en woningcorporaties zetten gezamenlijk de schouders onder de bouw van ruim 83.500 nieuwe woningen in de periode 2022-2030. Dit is afgesproken in woondeals voor de regio's U10 (samenwerking van 16 Utrechtse gemeenten), Amersfoort en Foodvalley. Op 13 maart zette minister voor Volkshuisvesting en Ruimtelijke Ordening, Hugo de Jonge, samen met alle deelnemende partijen, zijn handtekening onder de woondeals. Marieke Schouten tekende de woondeal namens de gemeente Nieuwegein.

De woondeals bevatten afspraken over waar deze woningen moeten komen, het soort woningen en het segment waar deze woningen in vallen. Ook zijn wederzijdse afspraken opgenomen; de randvoorwaarden om de woningen (betaalbaar) te realiseren moeten namelijk op orde zijn. Met de ondertekening van de woondeals spreken partijen uit zich in te spannen om de afspraken uit te voeren en gezamenlijk te werken aan een gezonde, aantrekkelijke en toekomstbestendige regio.

Betaalbare woningen

De huizenprijzen in onze regio zijn hoger dan het landelijk gemiddelde en uit onderzoek blijkt dat vooral de betaalbare koopwoning ontbreekt. Daarnaast zijn de wachttijden voor een sociale huurwoning hoog, gemiddeld 11 jaar. Dit treft niet alleen de mensen die een huis zoeken, maar ook onze regio als geheel. Want we willen jonge, getalenteerde mensen blijven aantrekken en tegelijkertijd de langer thuiswonende senioren passende huisvesting bieden.
In de woondeals zijn daarom ook afspraken gemaakt over de betaalbaarheid van de woningen. Het streven is dat er vanaf 2025 twee derde van de woningen die gebouwd worden, in het segment 'betaalbaar' valt. Dat zijn sociale huurwoningen (tot € 808,00 per maand), middenhuurwoningen (tot € 1.026,00 per maand) en betaalbare koopwoningen (tot € 355.000,00). Een belangrijk deel van alle betaalbare woningen gaat door corporaties gebouwd worden.

Knelpunten aanpakken

De haalbaarheid van de afspraken is van diverse randvoorwaarden afhankelijk. Om de woningbouw mogelijk te maken is afgesproken dat Rijk, provincies, gemeenten en corporaties blijven investeren in betere mobiliteit en groen en kijken wat iedereen financieel kan bijdragen. Daarnaast wordt ingezet op het versnellen van planprocessen, wordt gekeken of gemeenten meer grip kunnen krijgen op grondposities en worden het stikstofprobleem en de energie-infrastructuur boven aan de agenda gezet.
Verder wordt gezamenlijk gezocht naar oplossingen voor capaciteitstekorten en wordt onderzocht hoe ook op lange termijn gebiedsontwikkeling structureel betaald kan worden. Tenslotte is benadrukt dat naast het bouwen van betaalbare woningen het ook belangrijk is dat de betaalbaarheid, leefbaarheid en duurzaamheid van de bestaande woonvoorraad op orde blijft/komt.

Bouwen aan een gezond, groen, duurzaam en veilig Nieuwegein

Wethouder Marieke Schouten van de gemeente Nieuwegein geeft aan dat de nieuwe woondeal kansen biedt. *'In Nieuwegein is de behoefte aan betaalbare huizen en sociale woningen voor bijvoorbeeld jongvolwassenen en ouderen groot. Wij vinden het daarbij belangrijk dat Nieuwegein leefbaar blijft voor onze huidige en toekomstige inwoners. Huizen bouwen is ook bouwen aan gemeenschappen.'*

Daarom wil Nieuwegein bewust bouwen aan een gezonde, groene, duurzame en veilige stad, vertelt Schouten. *'Wij hebben daar hulp van het Rijk bij nodig. Met deze woondeal willen we inzetten op gezond wonen, duurzame mobiliteit en toegankelijkheid. We werken daarbij samen met corporaties, met de provincie en het Rijk. We werken ook aan flexwonen, waar eerder al provinciale afspraken over zijn gemaakt. Met onze gemeenteraad bespreken we de kaders van 'Groei van de stad' en deze zullen in de woonopgave leidend zijn.'*

De bijdrage van Nieuwegein aan de woondeal is zo'n 5100 woningen, die in onder meer City en Rijnhuizen worden gebouwd. In de komende maanden wordt gewerkt aan het programma Wonen om de ambities concreet te maken. De gemeente nodigt in die periode inwoners van Nieuwegein uit om mee te denken.

Aanbieding van de week
Ambachtelijke fijne rookworst
Elke 2de halve prijs

OMKIJKEN

In deze rubriek kijken we terug
naar wat 'toen' in Nieuwegein speelde.
Of hoe Nieuwegein er 'toen' uitzag.

Maart 2009

Vanuit de Jacobus van Looijhove had je een mooi zicht op de karakteristieke lavendelblauwe huizen aan de Jacob van Lennephove. Helaas hebben de huidige bewoners van deze huizen weing tot niets op met het lavendelblauw... Veel huizen nu grijs of wit geschilderd of 'gewoon' vervuild met aanslag. Jammer hoor.

Media Ukkie Dagen Beweeg met media

Tijdens de Media Ukkie Dagen (24 tot en met 31 maart) wordt er bij bibliotheek De tweede verdieping extra aandacht besteed aan de rol van boekjes, tablet of tv binnen de opvoeding van het jonge kind.

Sluit op dinsdag 28 maart 20:00 - 21:00 uur aan bij het online webinar Kom in Beweging met Media. Samen met expert Denise Bontjes duiken we in het leven van het jonge kind en media. Een webinar vol praktische tips om een gebalanceerd mediamenu samen te stellen voor jonge kinderen.

Op woensdag 29 maart 10:00 - 11:00 uur komt het Oogfonds op bezoek bij de Ouder-kindochtend! Op een gezonde manier TV kijken, kan dat? En wat is te veel schermtijd? Wat zijn signalen van bijziendheid bij mijn kind? De ogen van kinderen gaan achteruit, maar wat kan je zelf doen? Stel al je vragen aan Andrea Biswane-Vergunst, teamleider voorlichting bij het Oogfonds en doe met je kindje mee met Bee-Bot Yoga!

Kom op donderdag 30 maart 15:00 - 16:00 uur naar het Voorleesfeestje Bliksem! *'Boi wil weerman worden, net als zijn vader. Maar dat is nog niet zo makkelijk…'* Geniet van Bliksem! een digitaal, interactief prentenboek, ga daarna samen met jeugdbuurtsportcoach Bo de Storm dansen en maak je eigen windmolentje!

Kinderambassadeurs verwelkomen nieuwe kinderambassadeur

Kinderambassadeurs Anne, Nikki, Danny en Reijn heten Indira van harte welkom als nieuwe Kinderambassadeur van Nieuwegein. Indira ontving van de kinderambassadeurs een rugtas en een hesje, hiermee is zij kinderambassadeur voor de wijk Batau-Zuid.

De huidige groep is nog op zoek naar andere jongeren in de leeftijd van 10-16 jaar die het leuk vinden om zich in te zetten voor kinderen in Nieuwegein.
Aanmelden als kinderambassadeur Nieuwegein en uitkomen voor jouw wijk kan via het e-mailadres info@kinderambassadeursnieuwegein.nl.

Verdachten mishandeling installateur uit Nieuwegein aangehouden

In de vroege ochtend van maandag 13 maart zijn twee verdachten uit Maarssen (19 en 21 jaar) aangehouden voor betrokkenheid bij de zware mishandeling op 1 februari. Een 27 jarige man uit Nieuwegein raakte hierbij gewond.

1 februari rond 21.30 uur was de 27-jarige installateur uit Nieuwegein onderweg naar een klus in Maarssen. Eenmaal aangekomen op het adres Zwanenkamp waar de man moest zijn, stapte de man uit zijn bus en werd daarbij uit het niets op zijn hoofd geslagen met een stalen pijp. Het slachtoffer uit Nieuwegein viel op de grond en werd ook meerdere malen op zijn hoofd geschopt. Toen hij probeerde op te staan kreeg hij opnieuw een klap tegen zijn hoofd. De man werd zwaargewond naar het ziekenhuis gebracht.

De recherche startte een onderzoek, waarbij ook het incident via het regionale opsporingsprogramma Bureau Hengeveld onder de aandacht werd gebracht. Uiteindelijk konden agenten de twee verdachten aanhouden. Beiden verdachten komen uit Maarssen en zijn 19 en 21 jaar oud. Zij zitten vast voor verhoor, hun betrokkenheid bij het incident wordt onderzocht.

SV Geinoord Walking met Jong Oranje in het KNVB Sportcentrum

‘Wandelende tak’ van SV Geinoord viert jubileum

Dinsdag 21 maart aanstaande viert de ‘wandelende tak’ van SV Geinoord haar 8-jarig bestaan. We hebben het over Walking & Running Football dat in de loop van de afgelopen periode een geheel eigen plaats bij deze voetbalvereniging heeft gekregen. Destijds in het leven geroepen door Gerard van Vliet en op bescheiden schaal begonnen (acht deelnemers) is intussen het aantal opgelopen tot 40 personen die wekelijks wandelend een balletje komen trappen op Parkhout.

Het jubileum betekent eveneens een afscheid van de SV Geinoord-periode omdat voortaan onder de naam van SV Parkhout wordt gevoetbald. Komende dinsdag zullen de 40 mannen plus een dame extra belangstelling krijgen. Fotograaf Kees van der Meer van fototeam KenM zal een reportage maken, Cor IJkelenstam van bakkerij Tamminga zal dinsdag een grote jubileumtaart bezorgen.

Op die dag zal ongetwijfeld teruggekeken worden op talrijke evenementen uit de afgelopen periode zoals de ontvangst van de selectie van Jong Oranje die via een maatschappelijke stage bij SV Geinoord wilden kennis maken met het fenomeen Walking voetbal.

De volgende dag mochten de spelers van de Nieuwegeinse club naar het KNVB Sport Centrum in Zeist waar een oefenwedstrijd stond gepland van Jong Oranje tegen de leeftijdgenoten uit Italië. Na afloop poseerde een aantal spelers met de Geinoord-afvaardiging.

Met En Voor Elkaar 55+

Met En Voor Elkaar 55+ is een initiatief van de Stichting Geinoord Maatschappelijk (SGM). Iedere donderdagmiddag van 14.30 tot 16.30 uur zijn alle vrouwen en mannen van 55 jaar en ouder uit Nieuwegein van harte welkom in de kantine van SV Geinoord op het sportpark Parkhout aan het Parkhout 1. *‘Voorop staat dat we gezellig samenzijn. Spellen zoals Rummikup, Scrabble, Klaverjassen, Darten, Schaken, Sjoelen etc. zijn allemaal mogelijk.’* Biljartcoach Herman van ’t Riet (SV Geinoord) is iedere donderdagmiddag aanwezig om geïnteresseerden te begeleiden bij het edele biljartspel.

Oorspronkelijk is dit initiatief onder de naam Tijd voor Krijt met medewerking van de KNBB gestart. Het gaat nu verder onder de naam Met En Voor Elkaar 55+. *‘Onze stichting werkt alleen met onbetaalde vrijwilligers, die u graag ontvangen. De toegang is elke donderdag gratis en de Stichting Geinoord Maatschappelijk zorgt voor twee gratis consumpties. Aanmelden is niet nodig. Gewoon komen en ter plaatse kun je een inschrijfformulier invullen als het bevalt.’*

Vijf tips voor de woonkeuken van je dromen

Het is een regelrechte hit op de woonblogs, in de magazines en in woonprogramma’s. Zet maar een willekeurige aflevering van een woonprogramma aan of hij komt vroeg of laat ter sprake: de woonkeuken. Idealiter onder een glazen dak, omdat je hiermee energie bespaart en veel zonlicht binnenhaalt. Met een smaakvolle inrichting completeer je deze idyllische ruimte, waar iedereen samenkomt.

Zitplaatsen aan het kookeiland

Het kookeiland staat gericht op de ruimte, dus je snijdt niet langer de uitjes met je rug naar je gesprekspartners. Je babbelt gewoon door

(verder lezen)

Heb jij een idee om onze gemeente nog mooier, leuker of socialer te maken?

De Nieuwegeinse raadsleden zijn benieuwd naar je ideeën en hebben budget om deze uit te voeren.

Dien jouw idee in via Nieuwegein.nl en ga op 18 april in gesprek met de raad!

Ideeënmarkt 18 april

FOTO: AREND BLOEMINK

FOTO VAN DE WEEK

Vorige week vrijdag werden in het Theatercafé van DE KOM de sponsoren van ons Stadstheater en Kunstencentrum, als dank voor hun bijdrage, verrast met een gezellig etentje.
En reken maar dat dat goed verzorgd was! Dat kun je wel aan de dames en heren van ons theater over laten.

Zie je ook iets leuks of bijzonders in Nieuwegein? Maak een fotootje en stuur 'm aan redactie@pen.nl.

Testa la Muta nieuwe trainer JSV

De selectie van JSV krijgt komend seizoen Rick Testa la Muta als nieuwe trainer. Hij volgt Henri Berghoef op die onlangs zijn vertrek aankondigde.

Testa la Muta vertrok tussentijds na ontslag bij de Utrechtse vierdedivisionist DHSC. Dat gebeurde daags na de 0-4 nederlaag van DHSC tegen Eemdijk. De voormalige speler van Elinkwijk was eerder assistent-trainer bij deze Zuilense club, in dezelfde functie werkte hij bij IJsselmeervogels. Ook was hij interim-coach van SV Geinoord.

'Blik vooruit en kijken naar de toekomst'
Rick was op zoek naar een club die wil groeien en ambitie heeft. Wat dat betreft is hij van mening dat een club als JSV veel hoger zou moeten spelen en het is zijn doel JSV daar ook weer terug te brengen.

Uiteraard zal voor Rick de komende tijd de nadruk liggen op het leren kennen van de voetbalclub uit Nieuwegein en het toewerken naar een volwaardig 1e elftal voor het seizoen 2023-2024.

Bij Bouwgein is flink geklust in het kader van NLdoet

Vanwege het koude weer was het programma wat aangepast: in plaats van het geplande buitenschilderwerk hebben vrijwilligers de toegangsdeuren geschilderd en het magneetbord in de gang voorzien van magneetstuc.

Daarnaast zijn allerlei andere kleine binnenklusjes gedaan: een stelling opgebouwd en ingericht voor klus-spullen, een plafondplaat aangebracht in de techniekruimte en de keukenkastjes in de vrijwilligersruimte schoongemaakt.

Ook de groenvrijwilligers hebben hun handen uit de mouwen gestoken met onder meer snoeiwerk, blad ruimen en het poten van plantjes in de borders.
Deze productieve en gezellige klusdag werd afgesloten met een heerlijke lunch.

NBC Congrescentrum terug na brand, maar dan net even anders

Op 7 september 2022 werd evenementenlocatie NBC Congrescentrum getroffen door een grote brand. Vanwege de rook- en waterschade is 90 procent van de locatie verloren gegaan. De brand en de gevolgen daarvan zijn vreselijk geweest, zowel voor de opdrachtgevers van het NBC als het team. *'Het zit alleen niet in ons DNA om bij de pakken neer te gaan zitten. En daarom zijn we vrij snel begonnen met het maken van nieuwe plannen. We're back, but different'* aldus Justin van Hooijdonk, directeur-eigenaar van het NBC Congrescentrum.

Het is even stil geweest rond het NBC, maar het team heeft hard gewerkt. Zo blijkt uit de nieuwe plannen die afgelopen donderdag op de EventSummit zijn gepresenteerd. De bouwvergunning is inmiddels binnen en er is een stip op de horizon gezet. Op 1 maart 2024 ontvangt het NBC de eerste gasten op haar volledig vernieuwde locatie.

En die locatie ziet er totaal anders uit dan voorheen. Zo beschikt het NBC straks over 3 event areas met elk een eigen entree, komt er een hospitality area van 3.000 vierkante meter met daglicht en worden er 22 zalen gerealiseerd. Ook op het gebied van techniek zet de evenementenlocatie een stap voorwaarts. Met een breedte van maar liefst 45 meter bouwt het NBC het grootste projectiedecor van Nederland. Daarnaast wordt iedere ruimte voorzien van een presentatiesetup waarmee sprekers echt indruk kunnen maken.

Vernieuwde capaciteit

Met de bouw van de nieuwe ruimtes komen er ook meer mogelijkheden voor bijeenkomsten van circa 100 tot 800 gasten. Maar ook voor grotere events biedt het NBC voldoende ruimte met een capaciteit tot wel 1.750 gasten in theateropstelling. De 22 verschillende subzalen hebben een capaciteit van 40 tot 100 gasten en kunnen ook

geschakeld worden. Hierdoor is er ruimte is voor 400 gasten.

Daarnaast lanceert het familiebedrijf de NBC Creative Hub: een op zichzelf staande locatie waar je met 100 tot 150 collega's of relaties kunt samenkomen voor creatieve sessies in een inspirerende omgeving. De locatie bestaat uit een plenaire ruimte en acht verschillende subruimtes in elk een eigen thema.

Ervaar dezelfde hospitality

'Er komt dus veel nieuws aan, maar natuurlijk blijven er ook zaken hetzelfde. Zoals ons gedreven en betrokken team en ons full-service concept waarmee wij als familiebedrijf unieke eventbelevingen creëren' stelt Van Hooijdonk. Hij vervolgt: *'We hebben niet voor niets een nieuwe propositie omarmd: **'We're back, but different!'**. Daarmee bedoelen we dat we hetzelfde familiebedrijf zijn met dezelfde hospitality, maar op een vernieuwde en nog betere locatie.'*

good Vibes Only

galecopsociaal

galecop sociaal

Dit event is alleen voor vrouwen van alle leeftijden & jongens t/m 10 jaar.

Ramadan Iftar

Laten we gezellig gezamelijk in de ramadan
op 2 april 2023
van 19.00 uur tot 22.00 uur
bij Thorbeckepark 183 (Buurtplein Galecop)
samen onze vasten verbreken.

Galecop Sociaal

Aanmelden verplicht via:
galecopsociaal2022@gmail.com
(beperkt aantal plekken beschikbaar)

Kook, bak of creër jij iets lekkers om te delen met elkaar tijdens de iftar dan is de entree gratis.

Lukt het jou niet om een creatie zelf te maken, dan zou je ons kunnen helpen met een entreeprijs van €3,50 p.p. (kinderen onder de 3 jaar zijn gratis) om met zijn allen onze vasten te kunnen verbreken. Laten we dit met zijn allen doen om er een mooie avond van te maken insha allah❤️.

Wil jij ons helpen als vrijwilligster whatsapp dan naar 06-13975507

رمضان كريم

RAMADAN KAREEM

Ruimte om te bidden is aanwezig, gelieve je eigen gebedskleed meenemen.

WAT GROEIT OF LEEFT DAAR IN NIEUWEGEIN?

Vraag je je wel eens af wat dat nu weer voor plant of onkruid is in Nieuwegein? Of wat dat voor een paddenstoel is? Of wat daar kruipt of vliegt?
De Nieuwegeinse natuurliefhebber Udo Tenge beschrijft iedere week een plantje, zwammetje of beestje dat je ergens kunt tegenkomen.
Udo heeft ook een eigen website.

Udo: *'Toen ik in 1977 in Nieuwegein kwam wonen, was er nog geen grauwe gans te zien.'*

'Er waren ook niet zoveel van deze, in Europa heel algemene ganzen. Dat was vroeger wel anders. Ganzen werden gewaardeerd om hun vlees, hun dons en hun veren. Ze werden dan ook fors bejaagd. Later werden ze ook gekweekt: dat werden boerderijdieren en men slaagde er in uit die grauwe ganzen ook witte ganzen te kweken: dat was niet voor het mooie, maar om ze te kunnen onderscheiden van de wilde.'

'Eeuwen lang bestonden de witte en de grauwe ganzen naast elkaar, althans in de winter want de grauwe ganzen kwamen dan in grote aantallen vanuit het koude noorden naar het zuiden. Ganzen jagen, d.w.z. uit de lucht knallen, werd uiteindelijk een soort 'sport' en de poeliers voeren er wel bij.'

'Maar toen kwam er een eind aan dat geknal, Europese wetgeving bepaalde dat vele dieren niet meer gejaagd of gevangen mochten worden en de ganzen werden talrijker. Ze gingen in waterrijke gebieden (zoals Nieuwegein) ook leven in de nabijheid van mensen.'

Tenslotte: Ze bleken af en toe manieren te ontwikkelen die leken op die van mensen. Want waar doen de ganzen op de foto aan denken? Aan yoga! En ze zijn al behoorlijk vergevorderd.

Of…

Nieuwegein maakt zich op voor Spin for Life, de grootste spinningmarathon ooit!

Stichting Fight cancer, SportCity, SLAM! en Global Media & Entertainment roepen heel Nederland op om 23 maart mee te doen en geld op te halen voor onderzoek naar kanker. Iedereen kan meedoen óf doneren! Door op de spinningfiets te stappen bij SportCity Nieuwegein komen we weer dichter bij het doel: een half miljoen euro bij elkaar fietsen voor onderzoek naar behandelingen op maat voor jongvolwassenen met kanker. Er staat inmiddels meer dan 285.000 euro op de teller.

Spin for Life, de grootste spinningmarathon ooit

De organisaties willen op donderdag 23 maart duizenden mensen op de fiets krijgen om op één van de 27 deelnemende SportCity clubs 1 of 2 uur te gaan spinnen op de beats van SLAM! Iedereen kan meedoen, ook mensen die geen lid zijn van SportCity. Deelnemers staat een bijzondere ervaring te wachten, een limited edition Spin for Life goodie en een hapje en drankje. Mensen die liever een donatie doen in plaats van mee te spinnen, kunnen gemakkelijk via een Tikkie doneren

Vanaf maandag 20 maart gaat bij SLAM! het aftellen beginnen Live vanuit de SLAM!-studio in Naarden wordt er van 20 tot en met donderdag 23 maart een fiets draaiende gehouden door diverse bekende gasten. Vanaf de SportCity club op de Wibautstraat wordt ook een livestream uitgezonden naar de 26 andere SportCity clubs. SLAM!-DJ Martijn La Grouw geeft op donderdag het spreekwoordelijke wiel over door vanuit Naarden naar Amsterdam te fietsen en opent daarmee officieel de grootste spinningmarathon ooit. Dj's die hier voor de spinners live gaan draaien zijn onder meer La Fuente, WeDamnz en Michael Amani.

Tim Senders, die zelf zijn opa verloor aan kanker, is de host van het event en hij spint ook mee. Andere BN'ers die meedoen, zijn

Dennis Warmerdam en Ralf Seuntjens, die het initiatief vanuit hun persoonlijke ervaring met kanker een warm hart toedragen. Het evenement is voor iedereen live te volgen via de radio en te zien op SLAM! TV (via Ziggo kanaal 603 en KPN kanaal 111).

Vrienden en familie kunnen ook meehelpen, zonder te hoeven spinnen

Deelnemers en bedrijven die meedoen halen donaties op in hun eigen omgeving bij familie, vrienden en collega's. Deze supporters worden opgeroepen om op 23 maart naar SportCity Nieuwegein te komen om deelnemers aan te moedigen. Met de opgehaalde donaties wordt onderzoek gefinancierd naar behandelmethoden op maat voor jongvolwassenen. Stefanie van Rootselaar, directeur Fight cancer: *'We hopen met onze 27 lokale evenementen, die samen Spin for Life vormen, zoveel mogelijk mensen te inspireren om mee te doen én te doneren. Kanker raakt helaas nog steeds 1 op de 3 Nederlanders, dus onderzoek is van levensbelang. Samen dragen we met Spin for Life bij aan een wereld waarin kanker geen dodelijke ziekte meer is.'*

26 APRIL
DE NACHT VAN VREESWIJK
Vanaf 19:00 uur
SEBASTIAAN DE LANGEN - HENK KAMPHUIS - JEFFREY HEESEN
LORENZO NIEUWENHUIJSEN - LEX RIETDIJK - DEAN SAUNDERS - ROWENA
GEHEEL OVERDEKT
en gezelliger dan ooit!!
PINNEN KAN
BIJ IEDERE BAR
PIN
27 APRIL
KONINGSDAG
LIVE BAND GOOD TIMEZ - LEX RIETDIJK - KEES NEERINGS
ERWIN HAARMANS - MICHAEL OOMEN - RODNEY VISSER - DAVE MILLER
Vanaf 12:00 uur live muziek
GRATIS ENTREE
Dorpsstraat 5
3433 CH
Nieuwegein
Café Vrolyk
BROODJE
VREESWIJK
www.cafe-vrolijk.nl
www.broodjevreeswijk.nl

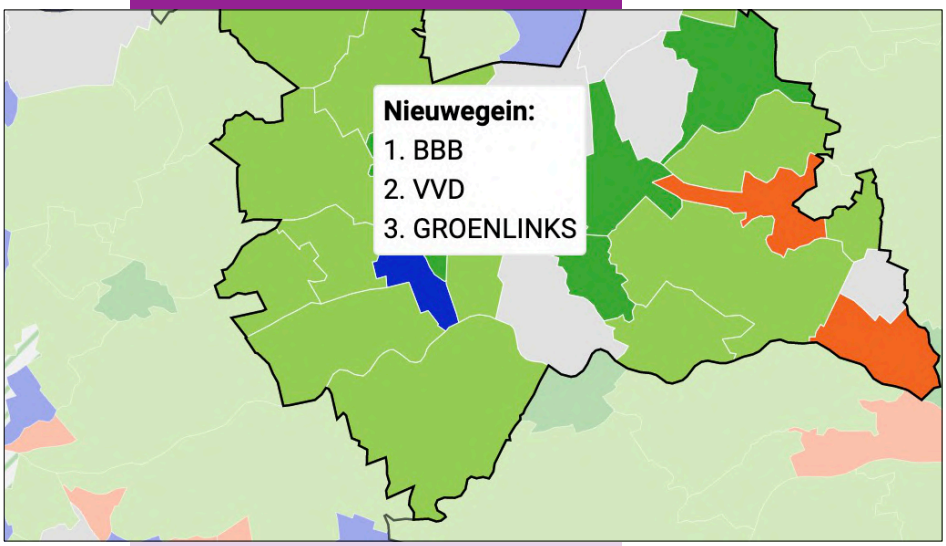

BoerBurgerBeweging (BBB) ook in Nieuwegein de grootste

De Provinciale Statenverkiezingen zitten erop. De VVD in Nieuwegein is praktisch gelijk gebleven, net zoals de PVV. De grote winst was voor de BoerBurgerBeweging (BBB) van Caroline van der Plas. Met 14% van de stemmen mag zij zich de grootste noemen in Nieuwegein.

Forum voor Democratie is, zoals landelijk de grote verliezer. In Nieuwegein kreeg deze partij van Thierry Baudet ruim 13% minder stemmen dan in 2019 en bleef steken op 3% van de stemmen van de inwoners die achter het standpunt van deze partij staan.

GroenLinks in Nieuwegein moest genoegen nemen met 2,1% minder stemmen en bleef steken op 9,4%. Hiermee is de partij in Nieuwegein de derde partij na BBB en de VVD.

Anders wordt het als je kijkt naar de samenwerking tussen de PvdA en GroenLinks die als combinatie de verkiezingen in zijn gegaan. Dan heeft deze combinatie 18% van de stemmen en zou de grootste zijn in Nieuwegein. De PvdA behaalde in Nieuwegein namelijk 8,6% van de stemmen. Dat is wel 0,7% minder stemmen dan in 2019.

De opkomst in Nieuwegein is 53,5 procent. Bij de vorige verkiezingen was de opkomst 52,9 procent.

De voorlopige uitslag in percentages van de stemmen voor Nieuwegein

- BBB 14,0%
- VVD 13,1%
- GROENLINKS 9,4%
- PvdA 8,6%
- PVV 8,6%
- CDA 7,8%
- JA21 6,1%
- D66 6,0%
- SP 4,3%
- PvdD 4,3%
- 50PLUS 3,6%
- CU 3,4%
- VOLT 3,2%
- FvD 3,0%
- DENK 1,5%
- U26 GEMEENTEN 1,3%
- BVNL 1,0%
- SGP 0,8%
- ZWPIZW 0,2%

Provincie Utrecht

In de provincie Utrecht gaan de BBB en GroenLinks nek-aan-nek in de race om de grootste partij. De twee partijen hebben allebei 13,3 procent van de stemmen. Daarna volgt de VVD met 11,5 procent van de stemmen. De grote verliezer in de provincie Utrecht is, net zoals in Nieuwegein, Forum voor Democratie (-9,3 procent).

Wat betekent het voor de Eerste Kamer

Volgens een voorlopige prognose heeft de partij van Caroline van der Plas van de BBB 15 van de 75 zetels in de Eerste Kamer behaald. Daarmee is de partij samen met de combinatie van de Partij van de Arbeid/GroenLinks, die eveneens 15 zetels heeft behaald, voorlopig de grootste geworden. De VVD komt volgens de prognose uit op 10 zetels.

Nuttige dingen om in weekend te doen

Het weekend is eindelijk hier! Het is tijd om te ontspannen, te genieten van tijd met vrienden en familie en jezelf op te laden voor de komende week. Hoewel het verleidelijk kan zijn om de hele dag te niksen, biedt het weekend ook een mooie kans om dingen te doen waar je anders niet aan toe komt.

Maak je huis en tuin schoon en georganiseerd

Het schoonmaken en organiseren van je huis en tuin kan helpen je geestelijke gezondheid te verbeteren en je dagelijks leven efficiënter te maken. Als je je huis schoon en georganiseerd houdt, kan dat helpen om stress en angst te verminderen.

Begin met het opruimen van rommelige ruimtes en ga vervolgens lekker stofzuigen, afstoffen en de vloeren schoonmaken.

Een georganiseerde tuin kan een rustgevende en ontspannende ruimte zijn. Begin met het opruimen van rommel, het verwijderen van onkruid en het snoeien van bomen en struiken. Gebruik vervolgens plantenbakken en bloempotten om planten te groeperen en het effect van je tuinontwerp te verbeteren. Maak de tuinpaden schoon en breng nieuwe steenslag aan om je tuin er netjes en verzorgd uit te laten zien. Je kunt bijvoorbeeld bij Keizers Tuinmachines terecht voor het juiste gereedschap.

Doe iets goeds voor anderen

Een van de dingen die veel voldoening geven en die je kunt doen in je weekend is om iets goeds te doen voor anderen. Je kunt vrijwilligerswerk gaan doen of bijvoorbeeld je buren helpen met kleine dingetjes.
Het kan zelfs zo simpel zijn als een kaartje sturen naar een vriend die het moeilijk heeft. Of iemand helpen met boodschappen doen. Het geven van tijd en aandacht aan anderen kan niet alleen die anderen

(*verder lezen*)

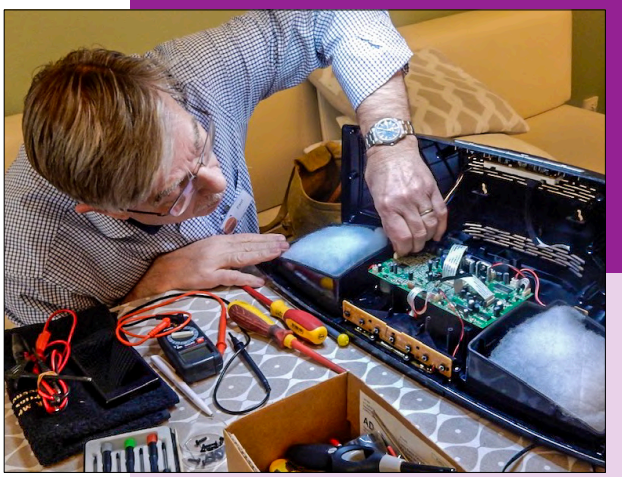

Repair Café in Buurtplein Galecop

Lekt je koffieapparaat? Loopt het water niet door? Of moeten je messen geslepen worden? Deze en andere defecten, zoals kapotte klokken repareert Repair Café Galecop samen met jou op zaterdag 18 maart. De aanwezige technici helpen ook met de reparatie van andere apparaten. Verder zijn er naaisters en een fietsenmaker aanwezig.

Het Repair Café plaats vindt iedere tweede zaterdag van de maand plaats in Buurtplein Galecop aan het Thorbeckepark 183. Neem je kapotte spulletjes mee en kijk of de vrijwilligers het kunnen maken! Zij zitten van 11.00 tot 14.00 uur voor je klaar.

De reparatie is gratis, een donatie is altijd welkom. Doel is om spullen een langer leven te geven en daarmee de afvalberg te verkleinen.

Repair Café Galecop zoekt nog enkele vrijwilligers

Het Repair Café in Galecop is sinds enkele jaren actief. Omdat het steeds drukker wordt, nodigt de organisatie mensen uit die handig zijn en op vrijwillige basis willen helpen. Kun je kleding repareren of een klok of fototoestel? Meld je dan aan. Ook wordt nog een gastheer/gastvrouw gezocht en een floormanager. Voor meer informatie kun je een e-mailtje sturen naar repaircafegalecop@gmail.com.

Gall&Gall
Winkelcentrum Galecop

Magic Circus start in Nieuwegein

Magic Circus, het Nederlands Stadscircus is eigentijds eigenwijs. Daarom alvast excuses voor alles wat Nieuwegein gaat zien. Of voor alles wat je misschien gaat missen. Van 24 tot en met 29 Maart is het circus met de allereerste voorstellingen van dit seizoen te bewonderen aan de Ratelaar bij winkelcentrum Hoogzandveld.

In de nieuwe voorstelling SCUSZA lijken de grenzen tussen werkelijkheid en verbeelding te vervagen. Plots is er een nieuwe wereld waarin hoedjes rondvliegen, stoelen zoveel meer zijn dan zitobjecten en waar hangjongeren chillen in de nok van het circus. Dit wordt de allerlaatste serie voorstellingen op het veld in Nieuwegein-Zuid. Kort na vertrek van Magic Circus starten er op die plek bouwwerkzaamheden.

Magic Circus Magie

Het publiek ondergaat begoochelende gewaarwordingen. Dat kan toch niet? Hoe dan?! Want je ziet het live voor je ogen gebeuren. Pijl en boog schieten met je voeten, publiek dat blijkt te kunnen zweven. Magic Circus laat zien dat je met naastenliefde en groepsgeest verder komt. De artiesten al letterlijk en figuurlijk op hun tenen terwijl ze artistieke hoogstandjes vertonen om niet op lange tenen te trappen. Het circus houdt de maatschappij een spiegel voor en dat is soms confronterend. Maar SCUSZA inspireert tot een minder egoïstisch leven samen en ook dat is de magie van het Magic Circus.

De intimiteit van de Magic Dome circustent zorgt dat publiek en artiesten elkaar niet kwijt raken. Zelfs op de achterste rij zit je met je neus nog bovenop deze unieke missing-link tussen traditioneel circus en elitair 'nieuw' circus. Magic Circus biedt eindelijk een modern circus dat ook leuk is voor kinderen. Live entertainment waar studenten een avondje chillen en zich vergapen aan acrobaten, waar grootouders meelachen met hun (klein)kinderen en waar taal geen barrière vormt om te genieten.

De artiesten uit Nederland, Polen, Argentinië, Kenia en Venezuela kijken uit naar je bezoek. Kom langs en ontdek Nederlands oudste én modernste reizende tentcircus. Mocht je het circus verlaten met buikpijn van het lachen…

Scusza!

Kaarten reserveren kan hier. Houders van een geldige Nieuwegein Stadspas betalen slechts € 5,- voor hun entreebewijs.

Benefietconcert

ten behoeve van

Politiekapel Suriname

Nederlands Politie Orkest

Zij hebben *dringend nieuwe instrumenten* nodig, ze willen *muziekonderwijs* geven aan *kinderen* en *verbinden* door middel van *muziek*

Presentatie Jeffrey Spalburg

Jeangu Macrooy

Ronald Snijders

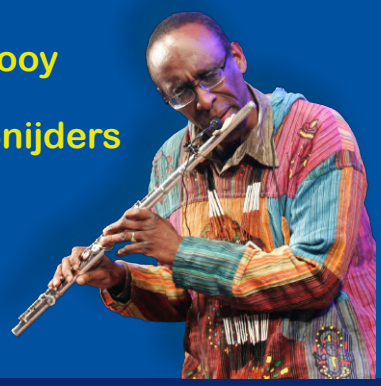

Wij maken ons door middel van muziek hard(t) voor Politie voor iedereen

Muziek voor iedereen:

Dinsdag 21 maart 2023

Aanvang 20.00 uur

Locatie: Theater De Kom

Adres: Stadsplein 6
3431 LZ Nieuwegein

- m.m.v. vocalisten werkzaam bij Politie Nederland
- Dirigent Peter Kleine Schaars
- m.m.v. Steelband Nederlands Politieorkest

→ Kaarten verkrijgbaar via website www.dekom.nl ←

De opbrengst komt geheel ten goede van het project.

Nieuwegeiner, verdacht van brute verkrachtingspogingen, eerder al veroordeeld tot 15 jaar cel

Een 31-jarige Nieuwegeiner die wordt verdacht van twee brute verkrachtingspogingen in Utrecht is in Amsterdam eerder veroordeeld tot 15 jaar cel voor een ander ernstig misdrijf. Dat kwam vanochtend naar voren tijdens een voorbereidende zitting in het proces tegen de man. Om welk misdrijf het destijds ging, is onduidelijk.

R. van B. zou in de vroege ochtend van 19 juni in Utrecht hebben geprobeerd twee vrouwen te verkrachten. Zij zouden ook door hem zijn mishandeld. Omdat hij bij een van hen de keel dicht zou hebben geknepen, wordt hij door het Openbaar Ministerie ook verdacht van poging tot doodslag.

Van fiets getrokken

Een van de vrouwen die de bewuste nacht door de man zou zijn aangevallen, werd op het Ravelijnpad in een park in Lunetten aan haar haren van haar fiets getrokken. De vrouw schreeuwde *'brand'* en probeerde de weg te rennen. Maar ze werd door de man tegen grond geduwd, terwijl hij op haar ging zitten, zei hij dat zij stil moest zijn omdat hij een mes bij zich had. Uiteindelijk slaagde zijn verkrachtingspoging niet.

De tweede vrouw werd dezelfde nacht aangevallen op de Rabostraat, naast het hoofdkantoor van de gelijknamige bank. Haar belager toonde haar zijn vuist, met daarin een sleutel geklemd, en duwde haar tegen de grond toen ze wegrende. Hij ging op haar zitten, zei dat ze moest stoppen met gillen en kneep haar keel dicht. Ook deze vrouw werd uiteindelijk niet verkracht.

Werk niet mee

De tweede aanval is vastgelegd door een bewakingscamera. De Nieuwegeiner werd drie dagen later aangehouden. Hij is inmiddels door deskundigen geobserveerd in het Pieter Baan Centrum, maar volgens de officier van justitie heeft hij niet meegewerkt aan het onderzoek van de psycholoog en psychiater. Die zouden daarom geen goed advies kunnen geven over de meest geschikte behandeling en straf.

De Nieuwegeiner zit al negen maanden in voorarrest. Hij was vandaag niet zelf in de rechtszaal aanwezig, maar werd vertegenwoordigd door een nieuwe advocaat die hem pas sinds kort bijstaat.

Eerdere veroordeling

De verdachte is door de rechtbank in Amsterdam jaren geleden veroordeeld tot 15 jaar cel. Na tweederde van zijn straf te hebben uitgezeten, kwam hij voorwaardelijk vrij. Bij een nieuwe veroordeling zou hij ook de resterende vijf jaar van die eerdere straf moeten uitzitten.

De zaak over de twee verkrachtingspogingen zal op 3 april wordt afgehandeld. Dan worden alle verdenkingen uitgebreid besproken en komt de officier van justitie met een strafeis. Ook zijn eerdere veroordeling zal dan aan de orde komen.

De slachtoffers hebben aangegeven dat zij tijdens de inhoudelijke behandeling gebruik willen maken van hun spreekrecht. Mogelijk eisen zij dan ook een schadevergoeding van de verdachte.

Met dank aan onze samenwerkingspartner RTV Utrecht / Riks Ozinga

SV Geinoord – FC Breukelen in teken van nostalgie

Frans Schuitemaker (links), hier met onze sportverslagever Hans van Echtelt, werkte zowel bij SV Geinoord als FC Breukelen, komende zaterdag staan die clubs op Sportpark Parkhout tegenover elkaar

Komende zaterdag, 18 maart, staat het duel tussen SV Geinoord uit Nieuwegein en FC Breukelen volop in het teken van de nostalgie. Om maar eens een voorbeeld te noemen: Daniel Kops, sinds twee weken weer succesvol terug in de huidige selectie, was in de periode hiervoor ook topscorer van de club uit Breukelen, een pikante confrontatie derhalve.

En wat te denken voor de trainers die in beide verenigingen actief waren als hoofdcoach. Zoals Michael van den Berg, nu in dienst bij de bezoekende club en Frans Schuitemaker die bij beide clubs op de bank hebben gezeten. En het feit dat Geinoord op het punt staat een fusieclub te worden als SV Parkhout terwijl dat in Breukelen al een feit is sinds Nijenrodes en CSV Vitesse met elkaar in 2007 fuseerden.

En dan is er nog FC Breukelen-clubicoon Herman Schreurs die ook als assistent op Sportpark Parkhout in Nieuwegein heeft gewerkt. De aftrap zal zaterdag overigens worden verricht door de 84-jarige Gerard Romeijn als oudste deelnemer van Walking Footbal bij SV Geinoord terwijl hij dat dit samen zal doen met Sem Achterberg, een 6-jarige mini-pupil.

Studenten ROC Midden Nederland zetten zich in tijdens NLdoet

Studenten uit Utrecht, Amersfoort en Nieuwegein van ROC Midden Nederland stonden vorige week vrijdag voor dag en dauw op om hun beste beentje voor te zetten tijdens NLdoet. Het Oranje Fonds organiseert deze grootste vrijwilligersactie van Nederland samen met duizenden sociaalmaatschappelijke organisaties in het land. NLdoet zet vrijwilligerswerk in de spotlights en nodigt iedereen uit om een dagje het verschil te maken en ertoe te doen. Dat is voor studenten van ROC Midden Nederland niet aan dovemans oren gericht.

Zo werd er die morgen gewerkt in Overvecht. Groepjes studenten verzamelen afval in de omgeving van SVO De Dreef, in de buurttuin en rond gezondheidscentrum Amazone. Studenten van de opleiding Servicemedewerker stonden al vroeg onkruid te wieden bij basisschool St. Joris in Amersfoort en Wijkleerbedrijf Soesterkwartier. Of wat te denken van studenten van het Horeca & Toerisme College? Zij hielpen bij Stichting Reinaerde, de bibliotheek in Nieuwegein en bij de Museumwerf in Vreeswijk.

Iets voor iemand betekenen

Ingrid Schreuder is docent en studentcoach bij het laatstgenoemde college: *'Wij doen al acht jaar mee met NLdoet, dit jaar zelfs met 98 studenten. Wij vinden het als school enorm belangrijk dat zij een maatschappelijke bijdrage leveren.'* Dat wordt ook onderkend door Frans Backhuijs, burgemeester van Nieuwegein. Hij trapte NLdoet in Nieuwegein daarom 's morgens om negen uur speciaal af bij ROC Midden Nederland. Schreuder: *'Onze studenten kunnen zo een mooie bijdrage leveren aan hun eigen directe omgeving, gewoon door belangeloos iets voor iemand te betekenen.'*

Nederlandse taal oefenen met Oekraïense vluchtelingen

En dat gebeurt. Zo helpen studenten Oekraïense vluchtelingen oefenen met de Nederlandse taal in de bibliotheek van Nieuwegein.
Op de Museumwerf Vreeswijk is ook altijd veel werk te doen. Dit museum richt zich op de restauratie, reparatie en het onderhoud van oude binnenvaartschepen. Medewerkers daar zijn blij met de 'extra handjes' die de studenten die morgen komen bieden.
Bij zorgorganisatie Reinaerde tenslotte worden, onder

April 2018. Toenmalig wethouder Hans Adriani zwaait de startvlag ter gelegenheid van de ingebruikname van de tweede AHN-duofiets

Vrijwilligers van de AHN staan voor je klaar

De Algemene Hulpdienst Nieuwegein (AHN) ondersteunt al bijna 50 jaar (kwetsbare) mensen in hun leefomgeving om zolang mogelijk zelfstandig te kunnen blijven wonen en om de regie op hun eigen leven te behouden. Ook brengt ze gezelligheid bij de mensen thuis, een luisterend oor of gewoon een praatje bij een kopje koffie. Even een frisse neus halen met een kleine wandeling en weer genieten van de opbloeiende natuur. Een vaste en gescreende vrijwilliger van de AHN komt graag bij je langs voor een gezellig praatje of een wandelingetje in de lentezon.

De AHN-duofietsen zijn ook weer gesmeerd en staan klaar voor het nieuwe fietsseizoen. De AHN-duofietsen zijn echter ook beschikbaar voor mantelzorgers om samen met hun naaste te gaan fietsen. Je kunt zich hiervoor aanmelden bij de Algemene Hulpdienst Nieuwegein en je ontvangt dan meer informatie hierover.

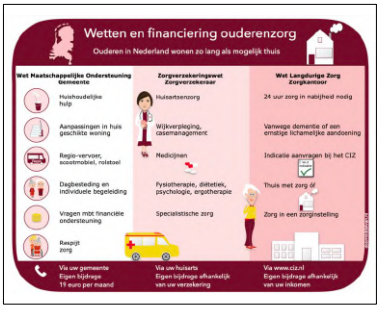

Heb je meer behoefte aan praktische hulp (klusje in huis, licht tuinonderhoud, administratie, hulp bij boodschappen doen), ook dan kun je gerust contact met de AHN opnemen.

Mocht je dus een (hulp)vraag hebben of behoefte hebben aan gezelligheid, ontspanning, een maatje, of een praktische vraag: bel gerust de AHN. Zij staat je graag persoonlijk te woord om samen naar een oplossing te kijken. Voel je je zich aangesproken om als vrijwilliger actief te worden bij de AHN, ook dan ziet de AHN je reactie graag tegemoet.

Hoe is de AHN te bereiken

De medewerkers van de AHN zijn voor hulpvragen iedere werkdag bereikbaar via het telefoonnummer 0306067409 (tussen 10.00 en 12.30 uur) en per e-mail via info@hulpdienstnieuwegein.nl.
Je kunt ook een aanvraag doen door het contactformulier op de website in te vullen, daar kun je ook terecht voor meer informatie.
De AHN gaat, conform de AVG, vertrouwelijk om met je hulpvraag.

PAAS BRUNCH

Voor alle inwoners van Batau Noord en Zuid die wat gezelligheid willen op 2e paasdag organiseren Riekie en Don een heerlijke brunch op het buurtplein Batau.

Deelname is gratis maar u moet zich wel even opgeven, dit kan bij één van de gastvrouwen van buurtplein Batau!

10 april van 11.00 tot 13.00 uur

Hopelijk zien we u dan!

PRENTBRIEFKAART VAN DE WEEK

Naast het nieuws vind je op De Digitale Stad Nieuwegein ook veel informatie over het heden en het verleden van de dorpen Jutphaas en Vreeswijk. Kijk eens naar de rubriek: Toen & Nu of De Oude PEN en de Prentbriefkaart van de week.

De kaart van deze week komt uit 1965. Op de prentbriefkaart zie je vier afbeeldingen v.l.n.r. en v.b.n.b. de stuw bij Hagestein, het Maaspad, de Beatrixsluis en de Wierselaan. De uitgever van de kaart was H.C. van Dijk & Zn. uit Vreeswijk. De drukker is Geitz uit Hilversum.

Heb jij oude foto's van dit gebied?
Mail die naar onze redactie.

Leger des Heils haalt € 6.530,- op in Nieuwegein tijdens landelijke collecte

Duizenden vrijwilligers hebben in de week van 27 november tot en met 3 december 2022 gecollecteerd voor het werk van het Leger des Heils in Nederland. De landelijke collecte heeft in totaal een recordbedrag van € 1.336.050,20 opgeleverd.

De vrijwilligers in Nieuwegein hebben € 6.530,00 opgehaald. *'We zijn trots en dankbaar dat we met zoveel inzet en een prachtige opbrengst opnieuw het verschil in mensenlevens kunnen gaan maken,'* geeft manager landelijke collecte van het Leger des Heils, Peter Hilhorst, aan.

'Met deze 1,3 miljoen euro kunnen we verder bouwen aan de buurthuiskamers, waarmee we de sociale cohesie in buurten en wijken kunnen versterken. De buurt-huiskamers vormen ook een onmisbare schakel in de strijd tegen eenzaamheid. Dus: enorm veel dank aan iedereen die hieraan heeft bijgedragen!' aldus Hilhorst.

Aanmelding voor 2023 al gestart

Voor mensen die mee willen werken aan die strijd, heeft het Leger des Heils nu al de mogelijkheid gecreëerd om mee te werken aan de collecte van 2023. Aanmelden kan via de website van het Leger des Heils.

Filmscanning.nl
Uw dierbare herinneringen digitaal
Ravenswade 54A in Nieuwegein

Gratis hulp om met je buren te verduurzamen

Een unieke kans, de Participatiecoalitie, een samenwerking tussen de Natuur & Milieufederaties en Energie Samen, biedt geheel kosteloos een training en procesbegeleider aan voor buren die samen aan de slag willen met verduurzaming in hun buurt. Je maakt ook kans op een gratis warmtescan en/of blowerdoortest om warmtelekken te vinden!

Nieuwegein: *'We stimuleren graag inwoner initiatieven. De NMU (Natuur en Milieufederatie Utrecht) biedt nu deze kosteloos hulp hierbij aan voor onder andere de inwoners van Nieuwegein. Wij vinden dit een mooie kans om zo'n initiatief te versnellen.'*

De Participatiecoalitie biedt een gratis webinar-reeks aan, waarin je leert hoe je een initiatiefgroep vormt, je buurt activeert en samen activiteiten opzet. Ook worden meetups georganiseerd zodat je andere initiatieven in de regio Utrecht leert kennen en ervaringen kunt uitwisselen.

Naast de webinar-reeks biedt de Participatiecoalitie ook een procesbegeleider aan die actief mee kan denken met het realiseren van jouw plannen! Denk aan het organiseren van een buurtborrel over verduurzaming, met een blowerdoorrtest door de straat, of een gezamenlijk inkopen van isolatie.

Wil je met je buurtgenoten aan de slag om energie te besparen? Maar heb je een zetje nodig om te beginnen, of heb je hulp nodig om een concrete actie te kunnen uitvoeren? Meld je snel aan voor de webinar-reeks 'Samen Verduurzamen - Van idee naar actie met je buurt' en/of hulp van een professionele procesbegeleider.

Aanmelden kan via de website van de Participatiecoalitie.

Misschien kennen jullie ze wel, de buurtsportcoaches en sportpark manager van Nieuwegein, zichtbaar in hun oranje zwarte trainingspakken en altijd bezig om iedere inwoner van Nieuwegein te verleiden om in beweging te komen. Van 0 tot 100 jaar oud!

Elke week schrijft een van de medewerkers van SportID Nieuwegein een column in De Digitale Nieuwegeiner. En zoals dat kán en mág bij een column kan en mag de medewerker, zonder een blad voor de mond te nemen, zijn of haar (al dan niet gepeperde) mening geven over dat wat opvalt, blij maakt of juist irriteert.

Deze week valt de eer te beurt aan Jimte Poelman:

Echt moeite doen

'Kiezen voor de weg van de minste weerstand. Dat is wat we evolutionair gezien allemaal doen. "Waarom moeilijk doen als het makkelijk kan?" Ik besef dat ik dit ook doe. Zo kochten we thuis 1,5 jaar geleden een elektrische bakfiets. Ik was er zeker van dat ik die alleen ging gebruiken als ik onze beide zoontjes mee moest nemen. Alleen fiets ik nu vaak met maar een kind in de bak naar bijvoorbeeld school of een vriendje.'

'Maar wat als het niet makkelijk kan? Als je echt ergens moeite voor moet doen?'

'Laatst keek ik het tv-programma 'Dream school'. Een programma waarin bokslegende Lucia Rijker en rector Eric van 't Zelfde een groep voortijdig schoolverlaters onder hun hoede nemen en helpen de weg uit hun ellendige situatie te vinden. Dit doen ze door middel van gesprekken, sport, handenarbeid en het invliegen van allerlei rolmodellen die hun komen inspireren. Alle deelnemers geven zichzelf voor dit programma op. Je zou dus zeggen dat ze willen veranderen en intrinsiek gemotiveerd zijn hun leven een nieuwe positieve wending te geven. Echter, vaak is niets minder waar, want veranderen kost; moeite, energie en vaak mentale en fysieke pijn. Je ziet in dat programma heel mooi die strijd tussen zeggen dat je iets wilt en echt moeite doen om dat ook te bereiken.'

*'In februari 2023 bracht NOC*NSF het onderzoek 'Sportgedrag in Nederland' uit. Een onderzoek naar het commitment, de drijfveren en de drempels voor mensen om te gaan bewegen. Op dit moment sport 59% van de Nederlanders wekelijks en dit percentage is gelukkig aan het stijgen. Wat ook bleek is dat het sportaanbod bij vooral traditionele sportbonden en hun verenigingen steeds minder aansluit bij de veranderende behoeften van de sporter. De traditionele sportsector staat de komende jaren voor een grote uitdaging om dit patroon te doorbreken. Want als het doorgaat zoals het nu gaat, bestaat over 10 jaar 80% van de verenigingen niet meer!'*

'Ook in Nieuwegein hebben we met deze veranderende sportbehoefte te maken. Helaas kunnen we dit niet oplossen door een makkelijke weg te kiezen. Sportverenigingen en SportID zullen samen met alle partners moeite moeten doen de sport in de Gemeente Nieuwegein vitaal te krijgen en houden.'

'De verenigingen op Sportpark Galecop (JSV, Diamonds, Atverni en Rugbyclub Nieuwegein) zijn vijf jaar geleden al begonnen met veranderingen. Dit gaat met vallen en opstaan en vaak wordt hier ook 'weer' de weg gekozen van de minste weerstand. Maar de weg naar vernieuwing is ingezet! Met deze aanpak is de Coöperatie Sportpark Galecop (het samenwerkingsverband van de verenigingen) langzaam uitgegroeid tot een landelijk voorbeeld. We hebben het gouden ei nog niet gevonden, maar we zijn samen op weg.'

'Bij deze nodig ik alle verenigingen in Nieuwegein uit om kennis te komen ophalen bij ons en nieuwe innovatieve inzichten/ ideeën te de-len. Want aandacht maakt alles mooier, zeker als we samen in Nieuwegein echt ergens moeite voor doen!'

SPORTID
MAAKT HET MOGELIJK

Cityplaza verwelkomt populaire hightech escape experience X-Cube

Op 10 maart werd het populaire escapeconcept, genaamd X-Cube, geopend in Cityplaza. X-Cube biedt bezoekers een unieke digitale escapebeleving aan door gebruik te maken van de meest up-to-date technische snufjes zoals een immens touchscherm, controllers, blacklights, lichteffecten en een state-of-the-art geluidssysteem.

Die vrijdagmiddag werd de nieuwe vestiging feestelijk geopend door Pieter Polman, Managing Director Wereldhave Nederland en Gerben van Leeuwen, Founder en directeur X-Corp. De X-Cube escape experience is gevestigd op de begane grond schuin tegenover de toiletten en bij ingang Boogstede.

Bezoekers hebben de keuze uit verschillende escapespellen van 30 of 60 minuten, die worden gespeeld in een interactieve ruimte van 16 m². De spellen kunnen worden gespeeld met twee tot zes personen en zijn toepasbaar op verschillende doelgroepen in het Nederlands, Engels en Duits.

Momenteel bevinden zich 22 X-Cubes in de Benelux, waarbij het escapeaanbod de komende periode wordt uitgebreid met nog meer verschillende 'experiences'.

X-Cube en Wereldhave zien de opening van deze vestiging als start van een partnership voor verdere uitbreiding van het X-Cube concept binnen de full service winkelcentra van Wereldhave. Gerben van Leeuwen over de samenwerking: *'We willen graag de X-Cube dichtbij de mensen brengen en een winkelcentrum is een ideale locatie. Goed bereikbaar, voldoende parkeergelegenheid en natuurlijk is je bezoek te combineren met andere activiteiten die een winkelcentrum biedt. Nieuwegein is onze eerste X-Cube in een winkelcentrum en daar zijn we trots op.'*

Met betrekking tot de populariteit van de 'experiences' van X-Cube, is de Spy Training momenteel het meest populair. Bezoekers worden middels dit spel opgeleid tot Meesterspion door Katja Schuurman. De Spy Training omvat een zestal (30 minuten), of elftal opdrachten (60 minuten) die bezoekers snel en effectief uit dienen te voeren om uiteindelijk te worden gekroond tot Meesterspion.

Voor de jongere generatie, is er de mogelijkheid tot het spelen van de Spy Training Kids onder leiding van actrice en zangeres Sterre Koning.

Een andere keuze zou de 'experience' van Agent 8008 zijn, welke wordt uitgevoerd door bekende YouTube'er Ronald Vledder.

Escapespellen beleven

Bezoekers van Cityplaza Nieuwegein kunnen deze unieke escapespellen beleven door tickets te bestellen via de website of door de QR-code op de locatie van X-Cube in Cityplaza te scannen met hun mobiele apparaat. Tickets kunnen geboekt worden vanaf € 9,50 per persoon.

Geslaagde lezing over democratie

De lezing over democratie en Provinciale Staten die maandagmiddag plaatsvond in de bibliotheek De tweede verdieping was een groot succes. Veel bezoekers kwamen om meer te leren over het belang van democratie.

Betsy de Keizer opende de middag met veel enthousiasme en introduceerde eerst Hanny Plomp-van Rheenen (gemeenteraadslid namens D66 in Nieuwegein). Hanny sprak over democratie en legde uit wat dit begrip precies inhoudt. Ze vertelde ook hoe inwoners van Nieuwegein hun stem kunnen laten horen. Na de presentatie van Hanny was er ruimte voor vragen uit het publiek. Veel bezoekers waren ook geïnteresseerd in de ideeënmarkt waar Hanny over vertelde en stelden daar vragen over.

Na de pauze was het de beurt aan Marianne de Widt (D66 Statenlid voor de provincie Utrecht) om te spreken over de Provinciale Staten en Waterschappen. Marianne legde uit wat de taken en verantwoordelijkheden zijn van deze organen en hoe zij invloed hebben op het dagelijks leven. En hoe belangrijk het is om te gaan stemmen. Beide spreeksters vulden elkaar mooi aan en deelden hun kennis op een duidelijke en toegankelijke manier. De lezing werd afgesloten met interessante vragen uit het publiek.

team

máxima(al) voor miranda

Woensdag 31 mei 2023

19:00 uur

Team Miranda - JSV Zaterdag 1.0

·anno· 1926 JSV NIEUWEGEIN

Team Miranda

Voetballen voor het Maxima Kinder Centrum

Activiteitenplein Bouwgein

Kom gezellig creatief meedoen bij Bouwgein!
Voor kinderen van 6-12 jaar.
Ben je 4 of 5 jaar? Ook welkom samen met een volwassene!

Er is plek voor ongeveer 30 kinderen, wandel gerust binnen en kijk of er plek is!
Locatie: Bouwspeeltuin Bouwgein, Hoveniersweide 9.
Tijd: 14.00 - 16.00 uur.
Organisator: Bouwgein en Gonneke Prak
Kosten: gratis.

- **Woensdag 22 maart: Ecoline-experimenten**

Wat voor moois kun je allemaal maken met ecoline? En wat voor leuke experimenten kun je met ecoline doen? Dat gaan we vandaag ontdekken.

Andere activiteiten op Bouwgein

- **Zaterdag 1 april: Paasactiviteit**

Een musicalster worden in 4 dagen?! Het klinkt bijna onmogelijk, maar bij de Musical4daagse kan het! Na een razend succesvolle wintereditie vindt de Musical4daagse voor een tweede keer plaats in de zomervakantie.

Van dinsdag 11 juli t/m 14 juli wordt DE KOM omgetoverd tot musicalschool. De vier workshopdagen worden uiteindelijk afgesloten met de spetterende (gratis) eindvoorstelling voor alle ouders, opa's en oma's en vrienden. Meld je aan op www.dekom.nl/musical4daagse

Een jaar geleden...

De Digitale Nieuwegeiner

Video

Initiatiefnemers Buurtpluktuin EreBloem nemen prijs in ontvangst'

Zaterdag 12 maart, tijdens de NLDoet dag mochten de initiatiefnemers van de Buurtpluktuin EreBloem hun trofee én cheque in ontvangst nemen. Zij kregen maar liefst 1.500 euro en maken nu kans op de Gouden Pit. Het project in Nieuwegein-zuid kreeg de prijs omdat

Een boost voor buurtprojecten
Sinds de start van Kern met Pit, bijna 45 jaar geleden, zijn er duizenden lokale buurtprojecten gestart, opgebloeid en verankerd in de maatschappij. Door deel te nemen kunnen bewonersgroepen de kennis en het netwerk inzetten van KNHM foundation, wat zorgt voor een enorme boost. Zo zijn er al heel veel dromen voor

Activiteitenplein Bouwgein

Nieuw speeltoestel Maurice Roelantshove in Galecop

Sinds vorige week staat er een prachtig nieuw speeltoestel op het sport- en speelveldje aan de Maurice Roelantshove. Het is geschikt voor kinderen vanaf drie jaar en ouder.

Buurtspeelplek

De speelplek zal op termijn worden ingericht als buurtspeelplek. Dit is een ontmoetingsplek voor de buurt en waar voorzieningen staan voor alle leeftijden om te spelen, bewegen en ontmoeten. Ze hebben een sociaal-maatschappelijke functie. Het is altijd leuk om hierheen te gaan en er zijn eigenlijk altijd kinderen om samen mee te spelen. Een buurtspeelplek heeft meer mogelijkheden dan de verschillende kleinere speelplekken in de buurten, de zogenaamde steunplekken. Steunplekken zijn nodig voor voldoende aanbod en een eerlijke verdeling over kinderen en buurten.

Speelvisie

Meer over het speelbeleid kun je lezen in de Speelvisie van de gemeente Nieuwegein die in mei 2019 is vastgesteld Kijk op: www.ikbennieuwegein.nl/speelvisie en bekijk de speelkaart van Galecop met de verschillende speelplekken.

Planning 2023

In 2022 zijn in de wijk Galecop de vier speelplekjes vernieuwd aan de Theo Thijssehove, Herman de Manhove, Martinus Nijhoffhove en het Colijnpark. Voor 2023 staan de speelplekjes aan de Bertus Aafjeshove, Frederik van Eedenhove, Lodewijk van Deysselhove en het Thorbeckepark in the planning.

Even geen stroom en geen sportactiviteiten door lekkage in Sporthal Galecop

Handbal Vereniging Nieuwegein zit momenteel zonder sporthal. Gertjan Portman, voorzitter Stichting Sporthal Galecop en Handbal Vereniging Nieuwegein laat onze redactie weten: *'Vandaag is gebeurd wat wij als bestuur al heel lang zagen aankomen. Wederom een grote lekkage die nu zo erg is dat de elektriciteit in de kleedkamers is uitgevallen. Het kwam met bakken naar beneden de kleedkamers in en daarbij kwam dat het dak, toen daar mensen op liepen om dit te repareren, piepte en kraakte en enigszins doorzakte.'*

'Omdat wij de veiligheid van de speelsters en anderen in de kantine, hal en kleedkamers niet kunnen garanderen hebben wij besloten om alle trainingen en wedstrijden voorlopig af te lasten. De veiligheid gaat tenslotte boven alles.'

Op de vraag of alles voorkomen had kunnen worden zegt Portman: *'Wij zijn al jaren met de Gemeente Nieuwegein bezig om te zorgen dat hier een nieuw dak op de sporthal in Galecop komt. De lekkages komen regelmatig voor. Zelfs zo erg dat het water uit de afzuigkappen van de keuken loopt.'*

Bij navraag bij de gemeente Nieuwegein blijkt dat een interne groep alles tegenhoudt omdat men wil verduurzamen op het dak. Zonnepanelen etcetera. *'Het gevolg hiervan is dat er dus niets gebeurd'* zegt Portman.

De sporthal dateert uit 1995 en heeft onlangs nog kleinonderhoud gehad met een opfrisbeurt.

aannemersbedrijf paul jansen
Bel: 030-6042513

ADVERTEREN?
INFORMEER NU
06-46139696

Hoge energierekening?

Check of je recht hebt op ENERGIE TOESLAG in 2022

€1300

Kijk op **wil-lekstroom.nl/energietoeslag**
Bel naar **030 - 70 22 00** of ga naar een inloopspreekuur van het servicepunt.

Nieuwegein
WIL Werk en Inkomen Lekstroom

ONGESTELDHEID IS GEEN KEUZE

DUS WAT NOU ALS JE GEEN GELD HEBT VOOR TAMPONS OF MAANDVERBAND?

Met je Nieuwegein Stadspas kun je terecht bij het GGD Informatiepunt op City Plaza. Daar kan je gratis maandverband of tampons ophalen. Dit kan op elke dag van de week.

Het GGD Informatiepunt is te vinden op Cityplaza en is 7 dagen per week open voor vragen over bijvoorbeeld gezond leven, opvoeding, stress en mentale gezondheid.

Adres
Laag Raadstede 4 (naast de Jumbo)

Openingstijden
maandag t/m zaterdag van 10.00 uur tot 18.00 uur en op zondag van 12.00 tot 17.00 uur

E-mail
informatiepunt@ggdru.nl

Telefoon
030 - 630 54 00 (dagelijks bereikbaar tussen 8.30 – 17.00 uur)

Voor informatie over de Stadspas kun je terecht op **www.nieuwegeinstadspas.nl**

NIEUWEGEIN STADSPAS

Gemeentenieuws

donderdag **16 maart** 2023

Nieuwegein

Gemeentenieuws is een uitgave van de gemeente Nieuwegein, Team Communicatie.
mail: redactie@nieuwegein.nl

Bezoekadres: Stadsplein 1
Postadres: Postbus 1, 3430 AA
Telefoon: 14 030

Foto's gemaakt door Samen voor Nieuwegein

Vrijwilligerswerk in het zonnetje tijdens NLdoet

Afgelopen weekend stond vrijwilligerswerk in de spotlights tijdens NLdoet, de grootste vrijwilligersactie van Nederland. Bij 27 organisaties in Nieuwegein staken 200 enthousiaste deelnemers de handen uit de mouwen om te ervaren dat vrijwilligerswerk het verschil kan maken. Ook het college van burgemeester en wethouders ging op allerlei plekken in de stad aan de slag.

Burgemeester Frans Backhuijs gaf eerst het startsein voor NLdoet in Nieuwegein op het Horeca & Toerisme College. Daarna ging hij op buurtplein Batau aan de slag met klussen. Bij locatie Kuifmees van ZorgSpectrum hielp wethouder Ellie Eggengoor met het oprvolijken van de buitenruimte. Wethouder Marieke Schouten ging bij Fort Vreeswijk en bij Meanderpark aan de slag en bij de taalbrigade van Bibliotheek De tweede verdieping schoof wethouder Guido Bamberg aan bij de taallessen voor nieuwkomers. Het was een geslaagde editie van NLdoet! Is vrijwilligerswerk iets voor u? Bekijk alle mogelijkheden op www.vrijwilligershuis-nieuwegein.nl.

Samen met de buurt energie besparen

Wilt u met uw buurtgenoten aan de slag om energie te besparen? Maar heeft u een zetje nodig om te beginnen, of heeft u hulp nodig om een concrete actie te kunnen uitvoeren? Meld u dan aan voor de online training over collectief inkopen van de Participatiecoalitie. De Participatiecoalitie bestaat uit vijf maatschappelijke organisaties die bewoners helpen bij de energietransitie in hun eigen buurt. Startdatum van de online training is woensdag 22 maart 2023. Lees hier meer over op www.nmu.nl/nieuws/oproep-aan-buren-die-hun-buurt-willen-verduurzamen

Prullie

Dit is Prullie, de bekendste prullenbak van Nieuwegein. Deze zwerfafvalmascotte beleeft elke week een nieuw avontuur en heeft als doel Nieuwegeiners bewust te maken van het afval op straat. Prullie zet zich in voor een zwerfafvalvrij Nieuwegein.

Doe ook mee!
18 maart is de Landelijke Opschoondag. Alle kleine beetjes helpen, bijvoorbeeld uw straat schoon houden.

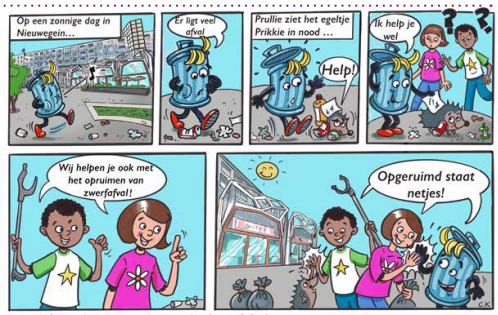

Meer informatie op www.nieuwegein.nl/zwerfafval

Raadsvergadering
23 maart 2023

De verkiezingen voor de Provinciale Staten zijn net achter de rug, het afscheid van burgemeester Frans Backhuijs wordt voorbereid en de Nieuwegeinse raadsleden doen er alles aan om ook buiten de Raadzaal belangrijk werk te verrichten. Kortom, het zijn drukke en spannende tijden in de (lokale) politiek.

Afgelopen zaterdag deelden vier raadsleden koffie uit op de parkeerplaats bij sportcomplex Merwestein om daar met voorbijganger over onze stad in gesprek te gaan, maar ook om aandacht te vragen voor de ideeënmarkt die op 18 april georganiseerd wordt.

Voor de ideeënmarkt is de raad op zoek naar inwoners en organisaties die willen meedenken over hoe we onze stad mooier en beter kunnen maken. Heeft u daarvoor een idee? Dien het in op de website en ga het gesprek met de raad aan! Wie weet wordt uw idee omgezet in een motie en wordt deze motie in de Raadsvergadering in behandeling genomen.

Over de Raadsvergadering gesproken, die van deze maand zit er alweer aan te komen. Na twee voorbereidende avonden is het tijd om besluiten te nemen. Wat staat er de 23e op de agenda?

- **Toestemming verkoop complex Woonin Sluyterslaan**
  Als de raad dit voorstel goedkeurt, geeft het daarmee toestemming aan woncorporatie Woonin om het flatgebouw op Sluyterslaan 1 t/m 55 te verkopen. Mitros mag dat zonder toestemming niet doen, omdat de gemeente moet zorgen voor voldoende sociale huurwoningen in Nieuwegein. De partijen in de Nieuwegeinse raad hebben donderdag 9 maart kritische vragen kunnen stellen over het voorstel en zullen deze avond een besluit nemen.
- **Verruiming winkeltijden**
  Ook op 9 maart besproken: het voorstel om winkeltijden in Nieuwegein verder te verruimen. Het gaat om openingstijden op zon- en feestdagen, waarbij er uiteraard met allerlei omstandigheden rekening gehouden moet worden. De fracties zullen deze factoren meenemen en uiteindelijk een besluit nemen.

De volledige agenda, alle bijbehorende stukken en de livestream vindt u via NieuwegeinseRaad.live/Stream1.

De raad dankt u hartelijk voor uw belangstelling.

Volg ons via:
Twitter (@raadngein)
Facebook-pagina (@NieuwegeinseRaad)
Instagram (@NieuwegeinseRaad)
website: nieuwegein.bestuurlijkeinformatie.nl
Maandelijkse nieuwsbrief

Of voor contact via mail de griffie:
telefoonnummer 14 030
emailadres: griffie@nieuwegein.nl

LET OP
AUTOKRAKERS
ACTIEF

Meld verdachte situaties, bel 112
www.politie.nl

ADVERTEREN?
INFORMEER NU
06-46139696

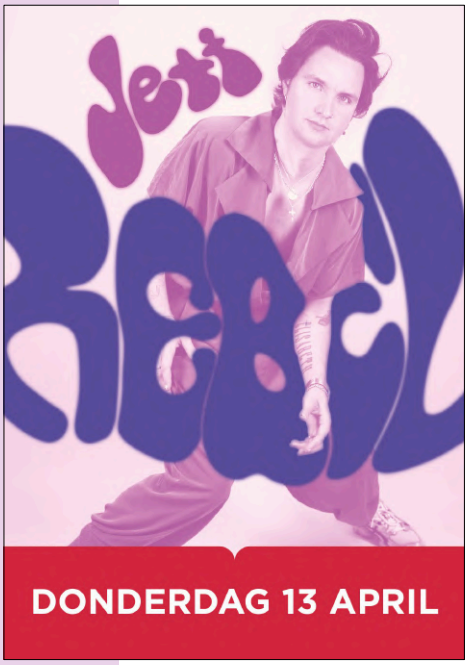

HOE PRAAT JE MET JE PUBER OVER GELD?

Ontdek het tijdens
de gratis voorstelling
Credits door theatergroep
PlayBack: www.tgplayback.nl

week van het geld

MAANDAG 27 MAART
20.15 TOT 21.30 UUR
THEATER DE KOM

Bestel nu je gratis kaarten!

Reserveer snel (op=op) via
weekvanhetgeld@nieuwegein.nl

HELP MEE AAN EEN SCHONE BUURT

Ik, Isa (10 jaar) wil graag iets doen voor de natuur. Wat kan je daaraan doen? Je kan beginnen bij het schoonhouden van je eigen buurt.

HELP JE MEE? ELKE 1E WOENSDAG VAN DE MAAND GAAN WE MET PRIKKERS EN VUILNISZAKKEN DE WIJK IN.WE VERZAMELEN OM 14.00 UUR BIJ HET RIJTUIGENTUINTJE.

Voor meer vragen stuur een mail naar Isaschuurman@margrietschool.net

Home Sweet Home bij Jut

Een frisse wind door je interieur, iets toevoegen, juist iets weghalen of een mooi hoekje maken maar je weet niet hoe?

Kom gerust langs bij onze interieurstyliste en kijk aan de hand van foto's die je meeneemt, samen naar mogelijkheden. Je krijgt low budget tips en inspiratie om jouw Home Sweet Home een nieuwe boost te geven.

Elke 2e en 4e maandag van de maand ben je van harte welkom, tussen 14.00 uur en 15.00 uur in de Jutkamer van Jut & Zo.

Voor meer informatie;
jutenzonieuwegein@gmail.com

Jut & Zo

Stichting Robinfood Nieuwegein

Soep van de fiets
lekker en dagvers

Taal en ontmoeting

Iedere dinsdag van 10.00-12.00 uur
Buurtplein Galecop
Vrouwen die Nederlands willen leren!
De Nederlandse taal meer eigen maken en dat door gezellig samen te praten!
Doe mee!

Voor meer informatie
Vera: 06-51538043 of
Shakun: 06-37728151

LET OP
DIEFSTAL FIETSCOMPUTERS
Laat hem niet achter op je fiets!
www.politie.nl

WORD VRIEND
VAN DE DIGITALE STAD NIEUWEGEIN

ZIE MEER IN NIEUWEGEIN

DAG VAN DE VAART NIEUWEGEIN

ZONDAG 26 MAART

VAARTOCHTEN · MUSEA · FORTEN
FIETS- EN WANDELROUTES

vind alle informatie op
DAGVANDEVAART.NL

FRITUURVET?
Niet in het riool!

Vet, frituurvet en olie veroorzaken verstoppingen in het riool.

Tip: giet het terug in een plastic fles of leeg pak melk en doe het in de vet-recyclecontainer!

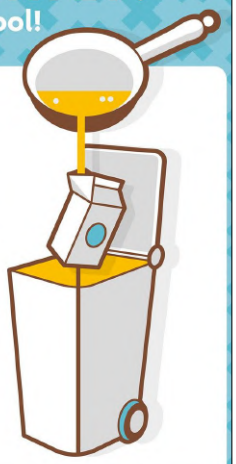

nietinhetriool | @nietinhetriool | www.nietinhetriool.nl

Houd ons water schoon

NIET IN HET RIOOL

Duurzaamheid

Een of meer pagina's in De Digitale Nieuwegeiner met activiteiten, ontwikkelingen en tips op het gebied van duurzaamheid. Samengesteld door de vrijwilligers van Energie-N en de redacties van pen.nl en De Digitale Nieuwegeiner.

De energiegesprekken gaan gewoon door

Gedurende het hele jaar voeren de vrijwilligers van Energie-N, energiegesprekken met Nieuwegeinse bewoners. Hierbij wordt besproken wat voor de specifieke woning de beste besparingsopties zijn.

Als het buiten erg koud is kunnen tijdens het gesprek ook warmtefoto's gemaakt worden. Dat zijn foto's waarbij je door kleurverschillen ziet waar veel warmte de woning verlaat. Deze foto's bevestigen de tips uit het gesprek. Afgelopen herfst/winter hebben we zo'n 80 energiegesprekken gevoerd en daarmee een hoop Nieuwegeiners op weg geholpen.

Nu het te warm wordt voor de warmtefoto's gaan we natuurlijk gewoon door met de gesprekken. Mogelijk kan je de maatregelen, die uit het gesprek volgen, nog, vóór het volgende stookseizoen, uitvoeren.

Geef je op voor een gratis energiegesprek bij jou thuis. Stuur ons een mail (info@energie-n.nl) of bel (0302378312 bereikbaar op werkdagen tussen 20 en 21 uur).

Wanneer	Onderwerp
Continu	Mail je vragen naar info@energie-n.nl of geef je op voor een energiegesprek of warmtescan
Werkdagen 20.00 - 21.00 uur	Bel voor vragen naar 0302378312
4 mrt 11.00 - 14.00 uur	Vragen inloop in bieb De tweede verdieping, Stadshuis

Wandeling door de wijk Batau Zuid

Op donderdag 20 april organiseert Theo Kleijer, directievoerder Openbaar Domein Groen van de gemeente Nieuwegein, een wandeling door de wijk Batau Zuid. Sinds 2018 organiseerd Theo groenwandelingen door de verschillende wijken van Nieuwegein en laat hij zien hoe bewoners het openbaar kunnen lezen/zien. Daarnaast is hij ook vrijwilliger voor het Wijkplatform Nieuwegein Zuid.

Theo wijst tijdens de wandelingen op bijzondere bomen, struiken en ander groen. Door met deze wandeling mee te lopen kijken de deelnemers met heel andere ogen naar de buurt: welke bomen en struiken staan er zoal in de wijken en hoe is het met het onderhoud van het groen gesteld dat door de gemeente wordt onderhouden. Theo legt ook uit welke beheersvormen er gehanteerd worden door de gemeente bij het snoeien en maaien van het openbare groen.

De wandeling start om 18.00 uur vanaf de Walnootgaarde (naast de Jumbo) en zal ongeveer 1,5 uur duren.

Wil je mee als wijkbewoner

Stuur dan uiterlijk maandag 17 april een e-mail naar r.belonje@nieuwegein.nl met als onderwerp: 'Wandeling 20 april' en vermeld je naam, adres en telefoonnummer.

Iedere week tekent Kim Houtzager (www.keep-in-mind.nl) de Pen-i strip. Ze neemt u mee in haar leven, een wereld vol verrassingen met zo nu en dan een snufje magie. De strip gaat altijd over Nieuwegeinse gebeurtenissen of over het dagelijks leven van Kim. Het meisje Pen-i en haar kleine broertje E-than spelen de hoofdrol in de strip, soms bijgestaan door Kim, mensen uit haar leven en andere Nieuwegeiners.

775. NATUURSCHOON

Kim: *'Nieuwegein heeft behoorlijk wat flora en fauna, die de afgelopen jaren flink is veranderd. Waar in mijn jeugd je de bruine mussen op het dak kon tellen, zijn het nu groene halsbandparkieten. En we hebben niet alleen Grauwe ganzen, maar nu ook Nijlganzen, Canadese ganzen… Welke bijzondere dieren heb jij in Nieuwegein gespot?'*

Filmworkshop Money Mule Maffia voor jongeren

Woensdag 29 maart kun je, vanaf 13 jaar, meedoen aan een gratis filmworkshop bij bibliotheek De tweede verdieping. De twee uur durende workshop begint om 16.00 uur.

Tijdens deze mediaworkshop ga je aan de slag met het thema Money Muling Maffia. Schrijf je eigen script, film en edit onder begeleiding van de TMI mediacoaches!

Aan het einde van de workshop worden, onder genot van een pizza, de montages bekeken en samen beslissen we wie het beste filmpje heeft gemaakt. Dit team wint een mooie prijs.

Aanmelden kan via de website.

PLUS
PLUS Van Loon

Landelijke Opschoondag ook in Nieuwegein

Op zaterdag 18 maart is alweer de 21e Landelijke Opschoondag. Dan kunnen de bewoners die het willen weer samen aan de slag voor een schoon Nederland én Nieuwegein. Voor de dieren, het milieu en de toekomst. Maar óók voor onszelf! Voor de bewoners, de bedrijven en overheden in heel Nederland.

Van Wijk Groen, onderdeel van Van Wijk Nieuwegein en mede verantwoordelijk voor het groenonderhoud in Nieuwegein: *'Onze gemeente schoon en netjes houden, ook dát is een van de doelstellingen van het bouwteam bij het integraal groenonderhoud hebben voorgenomen voor de komende 8 jaar. Toch is dit misschien wel een van de lastigste taken voor de Gemeente Nieuwegein en Van Wijk Groen, omdat het sterk afhankelijk is van het gedrag van mensen en we juist daar niet altijd invloed op hebben. Gelukkig kunnen we rekenen op de inzet van verschillende bewoners die actief helpen met het opruimen van zwerfafval!'*

Zo ook Angela uit Galecop, actief Zwerf Afval Pakker of 'zapper': *'Ik ben zapper geworden, omdat ik mij stoor aan zwerfafval op straat en in het groen. Ik ga meestal om de twee*

weken op pad. Het liefst als het een beetje lekker weer is, dan is het ook fijn om lekker buiten te lopen! Wat ik het meeste tegenkom zijn blikjes, plastic en afval van cafetaria. Tijdens mijn ronde stoppen er regelmatig mensen voor een praatje. Vaak spreken ze dan ook hun waardering uit voor wat ik doe. Het geeft mij een voldaan gevoel als ik het gedaan heb!'

Angela gaat regelmatig op pad, maar alle beetjes helpen, een kleine 30.000 inwoners van Nederland hebben zich al aangemeld. Een mooi moment om te beginnen als zapper is de Landelijke Opschoondag van Nederland Schoon op 18 maart. Op deze dag worden er binnen de gemeente verschillende acties georganiseerd waar je bij kunt aansluiten. Zo zorg je samen met buurtgenoten voor een schone wijk met meer woongenot. Angela kan het beamen: *'Ik zou tegen mensen die nadenken om zapper te worden willen zeggen: doe het gewoon. Waarschijnlijk geeft het jou óók een goed gevoel!'* Kijk op de website van Nederland Schoon voor meer informatie.

Openbaar groen in de wijk Galecop

Dinsdagavond 7 maart hield Theo Kleijer een presentatie over het gemeentelijk groenbeheer tijdens de eerste themabijeenkomst van het Wijkoverleg Galecop. Een nieuw initiatief van het Wijkoverleg. Zo'n 25 bewoners toonden hun interesse in buurtplein De Galecopperboog. Theo Kleijer is als medewerker van de gemeente Nieuwegein verantwoordelijk voor het onderhoud van het openbaar groenbeheer. Hij vertelde geanimeerd over het aanbesteden van de diverse werkzaamheden, de werkwijze van de aannemers en de toezichthouders en de nieuwe ambities van de gemeente.

Aannemers en toezichthouders

De aannemers moeten ervoor zorgen dat het groen in de wijk Galecop het jaarrond op een bepaald kwaliteitsniveau is. Zij krijgen een contract voor twee jaar. De gemeente heeft twee toezichthouders voor heel Nieuwegein die het werk van de aannemers controleren. Als het niet voldoet aan de afspraken, dan wordt er gekort op de rekening. De toezichthouders behandelen ook alle meldingen die binnenkomen.

Werkzaamheden

Het snoeiwerk gebeurt doorgaans in het voorjaar en het najaar. Dit geldt ook voor het omvormen (vernieuwen) van plantvakken. Het inboeten (bijvullen van open plekken) gebeurt alleen in het najaar. Aanplant van nieuwe bomen is het beste in het najaar. In maart start een nieuwe aannemer in Galecop.

Nieuwe aanpak

De gemeente wil het onderhoud van het groen graag veranderen. Gericht op meer biodiversiteit, burgerparticipatie en duurzaamheid. In Nieuwegein Zuid is dit jaar gestart met deze nieuwe aanpak. Galecop moet nog twee jaar wachten op deze nieuwe aanpak, maar vooruitlopend daarop zullen ook in Galecop een aantal dingen al wel merkbaar worden.

Vergroten van biodiversiteit

Meer variatie in bomen en planten is belangrijk voor de biodiversiteit. Als er meerdere bomen gekapt moeten worden vanwege ziekte (Essen, Iepen) of gevaar voor de veiligheid, dan plaatst de gemeente tegenwoordig verschillende type bomen terug. Daarnaast experimenteert de gemeente met haar maaibeleid.

Bermen worden bijvoorbeeld maar twee keer per jaar gemaaid, om de natuurlijke kruiden tot bloei te laten komen. Op sommige plekken langs kruispunten of wegen is het wel nodig om drie keer per jaar te maaien, in het kader van de verkeersveiligheid. Grasvelden worden op sommige plaatsen in plaats van vierentwintig keer, acht keer gemaaid. Daardoor ontstaan hogere kruidenmengsels die van grote waarde zijn voor insecten (en uiteindelijk de vogels). Hooiland wordt maar een keer per jaar gemaaid. Het maaimengsel blijft drie weken liggen voordat het weggehaald wordt.

Burgerparticipatie

Er zijn veel bewoners die een stukje van het openbaar groen zelf beheren. De gemeente waardeert dit zeer, mede omdat het de betrokkenheid van bewoners bij hun eigen woonomgeving vergroot. In de praktijk blijkt dat sommige bewoners behoefte hebben aan wat ondersteuning. In de nieuwe aanpak krijgen aannemers de taak om deze bewoners te helpen. Bijvoorbeeld met advies, door te helpen met zware werkzaamheden en/of de uitleen van gereedschap. Ook in Galecop kijken de gemeente naar kansen en mogelijkheden om dit breder op te pakken.

Duurzaamheid

In het kader van duurzaamheid is het belangrijk om meer grijs (tegels) te vervangen door groen (beplanting). Dit kan bijvoorbeeld eenvoudig door de ruimte om bomen heen (de boomspiegels) te vergroten en de natuurlijke kruiden die daar opkomen daarin te laten staan. Afgevallen bladeren hebben een belangrijke functie in plantvakken. Als deze verteren zorgen zij voor goede bodemstructuur en nieuwe voeding voor de planten.

Naar aanleiding van vragen uit de zaal

Het valt op dat er vaak schade ontstaat door de (te) grote machines. Theo legt uit dat dit niet altijd te voorkomen is. De ondergrond is van klei en veen en daardoor in het voorjaar nat en zacht. Als er later gemaaid wordt, dan lopen de planten alweer uit. Kleinere machines zijn niet altijd mogelijk. Het is wikken en wegen.

Weetjes

- Zelfbeheerders mogen het groenafval neerleggen op de stoep en laten ophalen (wel in overleg en dit door bellen naar de werf)
- Lijstje met te kappen bomen is te vinden op de website van de gemeente
- De schaapskudde die in Nieuwegein rondgaat heeft ervoor gezorgd dat er orchideeën tot bloei zijn gekomen
- Sommige plantvakken zitten vol met zogenaamde 'onkruiden' als windes, heermoes, kweek en zevenblad. Deze kruiden kunnen echter goed gebruikt worden in de maaltijd. Zevenblad is lekker als salade of stamppot. Brandnetels zijn lekker voor de thee. Afgezien daarvan zijn het belangrijke kruiden voor bijvoorbeeld bijen en andere insecten
- Meldingen over de openbare ruimte kunnen heel gemakkelijk gedaan worden via de BuitenBeter App of via de website van de gemeente
- Onderhoud van de oude Wielerbaan: de bramen zijn onlangs weggehaald, de wandelpaden worden weer vrijgemaakt, zieke essen zijn weggehaald, nieuwe bomen worden aangeplant.

PUBQUIZ!
30 MAART

Op donderdagavond **30 maart** organiseren wij een Pubquiz om geld in te zamelen voor het **Ronald McDonald Huis Utrecht.**

Doe je mee?

Zieke kinderen voelen zich beter met hun ouders, broertjes en zusjes in de buurt. Ouders houden de zorg beter vol met een rustplek dicht bij hun zieke kind. Want als je hele wereld op z'n kop staat door ziekte en zorgen, is als familie bij elkaar zijn het allerbelangrijkst. Met €60,00 sponsor je al één overnachting in het Ronald McDonald Huis Utrecht!

Help je ook mee?

Schrijf je in met een team van minimaal 4 personen.

Waar: **Buurtplein Batau, Dukatenburg 1, Nieuwegein**
Tijd: **19.30 inloop, 20.00 start, tot 22.00**
Prijs: **€17,50 pp., €60,00 per team van 4 personen**
Incl.: **welkomstdrankje* en hapje**
*Overige consumpties zijn voor eigen rekening tegen lekker lage buurthuisprijzen.

Wees er snel bij want vol is echt vol!
Scan de QR-code en meld je aan.

Ronald McDonald Huis Utrecht
Keeping families close™

FOTO: GERARD VAN VLIET

Met deze slimme treffer bracht Daniel Kops de 0-2 op het scorebord tegen EDO. De teruggekeerde spits was betrokken bij alle Geinoord-doelpunten, het werd uiteindelijk 1-3

Sportief dagboek (21)

Hans van Echtelt schrijft normaal gesproken iedere week zijn 'Sportief Dagboek' op De Digitale Stad Nieuwegein en in De Digitale Nieuwegeiner. Hans is een getogen Vreeswijker en houdt van voetballen, houdt van sport. Schreef jaren lang voor het Utrechts Nieuwsblad. Maar, omdat Hans door familieomstandigheden tijdelijk niet naar sportvelden kan gaan, is hij voor het dagboek momenteel afhankelijk van zijn 'rapporteurs' die hem geregeld bij zijn absentie van volledige informatie voorzien.

Onze verslaggever/fotograaf Gerard van Vliet was zaterdag ter plekke om aan de Manitobadreef in Utrecht de belangrijke confrontatie tussen EDO en SV Geinoord bij te wonen. Een beladen duel voor trainer Gerrit Plomp die komend seizoen als coach van de Utrechtse formatie, waar hij als jeugdspeler begon en zijn vader bestuurslid was, gaat fungeren. Hier volgt het verslag van Gerard van Vliet.

'Op het sneeuwvrij gemaakte kunstgrasveld behaalde Geinoord vandaag een uiterst belangrijke, maar tevens moeizame overwinning. In het centrale verdedigingsblok nam Joran Ummels naast Ryan Verkerk, op uitstekende wijze de plaats in van de langdurig geblesseerde David Jackson. Luc Jansen en Jardell Adamson waren de vleugelverdedigers. Het middenveld werd gevormd door Sam Kolsteeg, Jeroen Scholman en Robin Jansen. Na het beginsignaal van scheidsrechter Jasper Jongejan mocht in de basis teruggekeerde Timo Meerding de aftrap verrichten. Hij stond achter Sem van Zwieten en Daniel Kops. Keeper Mitchell van Oort was vanmiddag weer de betrouwbare sluitpost.'

'En direct was het al een echte wedstrijd waarin vooral de thuisploeg liet zien heel veel inzet en energie in de wedstrijd te willen steken. Maar Daniel Kops was vanmiddag al meteen weer heel belangrijk voor de bezoekers uit Nieuwegein. Al in de vijfde minuut kon hij, uitgeweken naar rechts vrij de bal aannemen en diagonaal op doel schieten. De keeper pareerde met een uiterste krachtinspanning de schuiver, maar de bal kwam daardoor pardoes voor de voeten van Sem van Zwieten, die geen moeite had de bal rustig in te schieten.'

***'Een opsteker voor de ploeg van scheidende trainer Gerrit Plomp**. Geinoord zakte in op eigen helft en liet EDO het spel maken. Dat liep goed tot aan de zestien waar het aanvalsspel van de thuisploeg stokte in de afronding. Een aantal goede mogelijkheden liet de Utrechters onbenut en dat kwam hun duur te staan. In de omschakeling was de bal na drie balcontacten in bezit gekomen van Daniel Kops. Op de rand van de zestien meter, kapte hij voor de eerste keer zijn directe tegenstander uit. Hij herhaalde dit nog twee keer en liet vervolgens de keeper kansloos. En zo standen de bezoekers vlak voor de rust met 0-2 voor.'*

'De tweede helft liet bij aanvang eenzelfde spelbeeld zien. EDO mocht de bal hebben en het spel maken terwijl Geinoord soeverein verdedigde. Totdat er tien minuten waren gespeeld. Opnieuw was het Daniel Kops die alweer in de omschakeling handig voorlangs zijn tegenstander kruiste. De lichte overtreding was voldoende om scheidsrechter Jongejan uit Alkmaar de rode kaart te laten trekken. Alle protesten ten spijt van de thuisploeg moesten zij ruim een half uur met tien man verder. De vrije trap die nog openstond genomen door Daniel Kops werd in de muur van richting veranderd door Robin Jansen waardoor de keeper opnieuw kansloos was en Geinoord comfortabel op een 3-0 voorsprong kwam.'

'EDO moest met tien man verder maar de ploeg rechtte de rug en maakte het de bezoekers nog erg lastig. De rust was verdwenen uit de ploeg van Gerrit Plomp, uitverdedigen lukte niet meer en in de opbouw ging van alles mis. Het was vooral EDO dat de kansen creëerde maar ook ruimschoots miste. Vijf minuten voor tijd moest keeper Mitchel van Oort dan toch capituleren en stond de 1-3 op het prachtige elektronische scorebord. EDO verdiende gezien het spelbeeld wel meer maar moet ook erkennen dat het juist in de afwerking faalde. 'Het verschil is Daniel Kops' was de terechte opmerking na afloop in de bestuurskamer door een bestuurslid van EDO, een juiste conclusie.'

Komende zaterdag komt FC Breukelen naar Sportpark Parkhout in Nieuwegein, uitgerekend de oude club van Kops die zich als 'man of the match' geen betere rentree had kunnen voorstellen.

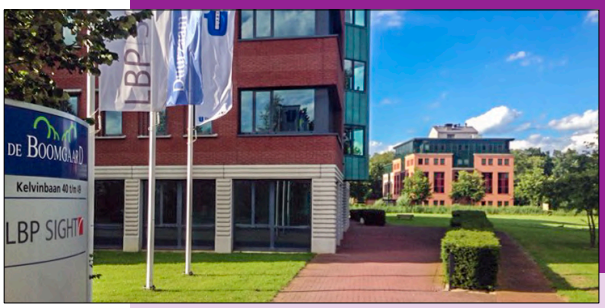

Leerlingen Oosterlicht College Nieuwegein aan de slag met geluid, duurzaamheid en circulariteit bij LBP|SIGHT tijdens Girls' Day

Donderdag 30 maart staat in het teken van Girls' Day 2023: een dag om meisjes tussen de 10 en 15 jaar kennis te laten maken met én te enthousiasmeren voor bèta, techniek en IT. Ook advies- en ingenieursbureau LBP|SIGHT, gevestigd in Nieuwegein, doet mee. Het bureau ontvangt zeventien leerlingen van het naastgelegen Oosterlicht College.

Een groep jonge vrouwelijke adviseurs van LBP|SIGHT treedt tijdens Girls' Day op als rolmodel om de meisjes te inspireren en enthousiasmeren over onderwerpen als akoestiek, geluid, duurzaamheid en circulariteit.

Bèta tot leven laten komen

Door mee te doen aan Girls' Day wil LBP|SIGHT laten zien hoe belangrijk, interessant en dichtbij bèta kan zijn: we hebben allemaal te maken met de thema's waar het bedrijf zich mee bezighoudt. Hoe kun je een schoolgebouw bijvoorbeeld verduurzamen? Wanneer spreek je van geluidhinder? En hoe zorg je voor voldoende ventilatie en daglicht in een gebouw? Via verschillende workshops, waarin de meisjes zelf ontwerpen, aan de knoppen zitten en experimenteren, komen de onderwerpen tot leven.

Het belang van Girls' Day

Dit jaar doet LBP|SIGHT voor de achtste keer mee aan Girls' Day. Paul Govaerts, directeur van LBP|SIGHT: *'Als bedrijf ondersteunen we dit soort initiatieven van harte. Het is onze gezamenlijke verantwoordelijkheid om jongeren voor te bereiden op de arbeidsmarkt van de toekomst. Bèta- en technische vakgebieden spelen daarin een grote rol. Voor ons bedrijf en voor de hele technische sector is het belangrijk om leerlingen al op jonge leeftijd te inspireren. Hopelijk dragen we zo bij aan een nieuwe generatie vakkundige en enthousiaste vrouwen in deze mooie sector.'*

Cultuurcentrum de Partner presenteert

De komende weken vinden er drie bijzondere optredens plaats in Cultuurcentrum de Partner én een Opa &Oma Dag.

Alauda Trio

In de reeks gezellige avonden van de Partner Klassiek enzo speelt in maart: Alauda Trio biedt je een avond met muziek van o.a. Beethoven, Winkler en Donizetti. Gespeeld op piano, cello en viool. En met verhalen. In de knusse sfeer van een huiskamerconcert.
18 maart
aanvang 20.15 uur
entree 15,00 solo en 27,50 duo inclusief 1 drankje.

Opa & Oma Dag

Dat ontbrak er nog aan, Opa & Oma Dag. Hier is ie! Buiten kan het nog best winters zijn, binnen kun je lekker dansen en muziek maken, samen met je kleinkind(eren). Want: kleinkinderen zijn fantastisch, maar grootouders ook. En: ouders met kinderen ook van harte welkom natuurlijk.
26 maart
14.00-17.00 uur
Gratis.

Blue Monday

Na het daverende succes van the Unoriginals, The Glamrocks en Black Opal Blues, zetten we onze reeks de Partner Specials voort met de band Blue Monday met de Pink Floyd Tribute Night.
15 april
aanvang 20.30 uur
entree 12,50 solo en 22,50 duo inclusief 1 drankje.

Klaas Wilting: Code Blauw

We zijn hartstikke trots dat we nationaal politieman en -woordvoerder Klaas Wilting podium mogen bieden met Code Blauw. In dit programma vertelt hij over Nederland tijdens zijn carrière: van flower power tot Yab Yum en van krakersrellen tot de schokkende moorden op Derk Wiersum en Peter R. de Vries.
Het is een mooie, spannende, leerzame en soms droevige voorstelling.
Zijn verhaal wordt geïllustreerd met oude en nieuw opgenomen filmbeelden.
23 april
aanvang 15.00 uur
entree € 10,00.

Voor meer informatie en tickets zie de website.
Daar vind je ook de vaste programmering van de Partner: Filmmatinee, Thé Dansant, Superjam! en Zie je zondag!

Zaterdag 18 maart

van 11.00 tot 14.00 uur

REPAIR CAFE

Handige vrijwilligers repareren kapotte apparaten, kleding, fietsen, klokken,slijpen messen en nog veel meer.

Buurtplein Galecop

Thorbeckepark 183, Nieuwegein

www.repaircafegalecop.jouwweb.nl

Jeugdtheater in Dorpshuis Fort Vreeswijk

Op zondag 26 maart vindt er een jeugdtheatervoorstelling plaats in het Dorpshuis. Theatermaker Harro van Lien speelt de voorstelling 'Koning Willem wil'm'. Een voorstelling voor 4+ over hebberigheid en heldenmoed.

Als de koning iets ziet wat hij hebben wil steekt hij zijn arm uit het raam, wijst het aan en zegt: IK-WIL-'M! Het ding belandt in een wagonnetje tussen andere dingen en wordt naar zijn paleis gebracht dat uitpuilt van de dingen. Op een dag komt de koning in het dorpje Horrelvliet waar Jonathan net een prachtige step van zijn vader heeft gekregen. De koning ziet de step. Zijn ogen glinsteren en zijn arm steekt al uit het raam. Maar Jonathan pikt het niet, en gaat de koning achterna.

De voorstelling start om 16.00 uur, en duurt een uur en is onderdeel van het Soep & Cultuur programma, dat elke laatste zondag van de maand plaatsvindt (16.00 - 17.00 uur).

De entree is € 2,- per persoon.
Voor € 2,50 extra geniet je na afloop van een kop huisgemaakte soep.

WORD VRIEND
VAN DE DIGITALE STAD NIEUWEGEIN

Vier Jeugdhulpaanbieders en regio Lekstroom slaan handen ineen ter voorkoming uithuisplaatsing jeugdigen

Vier Jeugdhulpaanbieders en de gemeenten Nieuwegein, Houten, IJsselstein, Lopik en Vijfheerenlanden van de regio Lekstroom, slaan de handen ineen om uithuisplaatsingen van jeugdigen verder te voorkomen. De Rading, Timon, het Leger des Heils en Youké starten hiervoor een intensieve samenwerking. '*We verbeteren de hulp thuis in het gezin van de jeugdige, zodat we een uithuisplaatsing zoveel mogelijk kunnen voorkomen,*' aldus Wim van Wijk, projectleider namens de vier aanbieders.

Meerdere ambities

Naast het voorkomen van uithuisplaatsingen richten de vier aanbieders zich op nog drie ambities. Zo zorgen ze ervoor dat een jeugdige zo snel mogelijk de juiste hulp op de juiste plek krijgt. Ook werken ze met iedere jeugdige succesvol aan een duidelijk vooruitzicht, bij voorkeur terug naar huis. En ze werken goed samen met de sociale teams in de gemeenten, de mensen uit het netwerk van de jeugdige en andere betrokken professionals.

Officieel tekenmoment

Maandag 13 maart ondertekenden de aanbieders officieel het contract Gezinsvormen met de gemeenten van de regio Lekstroom. Dat contract gaat aankomende juli van start. Wethouder Kees Bel van de gemeente Vijfheerenlanden sprak de aanwezigen toe tijdens het tekenmoment: *'In onze samenwerking gaan we voor kwetsbare kinderen en gezinnen uit Lekstroom de best passende zorg bieden, thuis of in gezinsvormen. We kijken buiten de gebaande paden en blijven elkaar vasthouden'*. Hannie Olij, bestuurder van Timon, voegde daar namens de vier aanbieders aan toe dat ze elkaar daarbij nodig hebben. *'Niemand van ons kan dit alleen, maar met elkaar gaat er iets gebeuren'*.

De aanbieders en gemeenten streven naar dezelfde transformatie in de jeugdzorg. Bijvoorbeeld dat jeugdigen zoveel mogelijk thuis blijven wonen. *'Ook gaan we nog beter samenwerken met elkaar en de mensen uit het netwerk van de jeugdige,'* legt projectleider Van Wijk uit. Waar een uithuisplaatsing onvermijdelijk is, organiseren de aanbieders een plek die zoveel mogelijk lijkt op een normale gezinssituatie. *'Met als doel dat een jeugdige zo normaal mogelijk kan opgroeien,'* aldus de vier aanbieders.

De Digitale Nieuwegeiner

De Digitale Nieuwegeiner

Verkoopplannen?
Een succesvolle verkoop start met een gratis waardebepaling

MOEN GRANTENMAKELAARS

AGENDA
Klik op een activiteit voor meer informatie.

- 18 mrt: KOM dansen
- 18 mrt: Repair Café Galecop
- 18 mrt: Landelijke Opschoondag
- 18 mrt: Zwarkuil opruimen met IVN
- 20 mrt: Plus-café: zaagworkshop
- 21 mrt: Benefietconcert Politieorkest
- 23 mrt: Avond voor de stad
- 24 t/m 29 mrt: Magic Circus
- 24 mrt: Bingo lente thema
- 25 mrt: KOM toneel spelen
- 26 mrt: Vogelbeurs
- 26 mrt: Maak je eigen eigenwoud
- 26 mrt: Nieuwegeiner Elfstedenrijders
- 27 mrt: Gesprekskeiring ouderen met Tessa Schiethart
- 28 mrt: Kom in beweging met media
- 29 mrt: Ouder-kind ochtend met het Oogfonds
- 29 mrt: Tegelijk eruit - planlje erin
- 29 mrt: Voorbeeslunch Myrte Luffring
- 29 mrt: Filmworkshop Money Mule Maffia
- 29 mrt: Bingo Buurtplein Doorslag
- 30 mrt: Voorleesfeestje Bilksem
- 30 mrt: Pubquiz
- 1 apr: KOM muziek maken
- 1 apr: Repair Café Doorslag
- 2 apr: Ramadan Iftar
- 10 apr: Paasbrunch Batau
- 12 apr: Bingo Buurtplein Doorslag
- 15 apr: KOM kunst maken
- 16 apr: Repair Café Galecop
- 18 apr: Ideeënmarkt met raadsleden
- 21 apr: Fietsen na de tweewieler
- 22 apr: KOM dansen
- 22 apr: Vogelbeurs
- 26 apr: Nacht van Vreeswijk
- 26 apr: Bingo Buurtplein Doorslag
- 27 apr: Koningsdag in Vreeswijk
- 6 mei: Repair Café Doorslag
- 10 mei: Bingo Buurtplein Doorslag
- 13 mei: KOM toneel spelen
- 20 mei: KOM muziek maken
- 20 mei: Repair Café Galecop
- 27 mei: Vogelbeurs
- 27 mei: 33PlusParty
- 31 mei: Bingo Buurtplein Doorslag
- 31 mei: Voetballen voor het Maxima Kinder Centrum
- 3 jun: KOM kunst maken
- 3 jun: Repair Café Doorslag
- 10 jun: KOM dansen
- 14 jun: Bingo Buurtplein Doorslag

Elfstedentocht 1985 in woord en beeld

Elfstedenrijders uit Nieuwegein gezocht

In het verlengde van de tentoonstelling 'Uis op de Lek', die momenteel in Museum Warsenhoeck te zien is, zoekt de Historische Kring Nieuwegein plaatsgenoten die colt een Elfstedentocht hebben uitgereden.

Museum Warsenhoeck biedt op zondag 26 maart alle Nieuwegeiners, die colt de Elfstedentocht gereden hebben, de gelegenheid om elkaar te ontmoeten, verhalen aan elkaar te vertellen en herinneringen te delen.

'Omdat we een museum zijn waar ook dingen te zien zijn, vinden we het niet gek als iemand zijn schaatsfetesue van toen meebrengt. Dit hangen we dan graag deze zondag in de expositieruimte op' aldus Frank Seller.

Frank: 'Voor de komende generaties willen we in Museum Warsenhoeck ook een aantal verhalen van Nieuwegeiners over de Elfstedentocht vastleggen; het zijn immers verhalen van ons zelf.' Om het verhalen-vertellen op gang te brengen zal de dag beginnen worden met een rondetafelgesprek aan de museumtafel. Daarna willen we graag deelnemers fotograferen met natuurlijk hun Elfstedenkruisje in beeld. En we willen graag verhalen van deelnemers op een Iphone-Binyje vastleggen voor ons historisch archief.'

De dag begint zondag 26 maart om 14.00 uur en duurt tot ongeveer 17.00 uur. Museum Warsenhoeck is te vinden in het Natuurkwartier van Nieuwegein aan het Geinoord 11. Aanmelden is niet verplicht maar kan bij Frank Seller f.seller@kpnplanet.nl ook voor eventuele vragen kun je bij Frank terecht.

Nagelaten NalatenschapsOntzorging

SJ Scheiden in Utrecht

3

Elke week vind je in De Digitale Nieuwegeiner, en elke week op pagina 3, de Agenda. Daarin vind je een overzicht van wat er zoal in Nieuwegein te doen is of georganiseerd wordt. De redactie tracht zo compleet mogelijk te zijn, maar wat haar niet ter ore komt of wat haar niet wordt gemeld, blijft onvermeld. Grijp dus je kans en informeer de redactie tijdig wanneer je iets organiseert.

Naast de eenmalige activiteiten vinden er in Nieuwegein ook veel 'vaste' activiteiten plaats: cursussen, sportactiviteiten, samenkomsten... Ook voor die (wekelijkse, maandelijkse) activiteiten maakt De Digitale Nieuwegeiner ruimte. Dus, organisaties: kom maar door met jullie informatie. Een e-mail volstaat, maar lever de gegevens alsjeblieft aan zoals in de kolom hiernaast. Met behulp van kleur wordt naar de betreffende lokatie verwezen.

Er is echter één voorwaarde en dat is dat je het ons laat weten wanneer een activiteit niet meer plaats vindt.

Boeketten.nl
een klik met bloemen

Buurtplein Doorslag
Buurtplein Batau
Buurtplein De Componist
Buurtplein Galecop
Buurtplein Zuid
Dorpshuis Vreeswijk
Pétanque Galecop
De tweede verdieping
De Partner
Natuurkwartier
Jut & Zo
MEC

Alle onderstaand activiteiten en data zijn ontleend aan de websites va de desbetreffende organisaties.

Elke maandag

09.00 - 10.00 Bodyfit
09.00 - 11.00 Taal en ontmoeting
09.30 - 10.00 Wielertourclub
10.00 - 11.00 MBVO zumba
10.00 - 11.00 MBVO yoga
10.00 - 11.00 Fysio wandelen
10.00 - 11.30 Wandelen
10.00 - 12.00 Creatief schilderen
10.00 - 12.00 Schilderen
10.00 - 12.00 Computerinloop
10.00 - 12.30 Open atelier
11.00 - 12.00 MBVO swinggym
11.00 - 12.00 Bakkie in de buurt
11.15 - 12.15 MBVO gym
11.15 - 12.15 MBVO gym
11.45 - 12.45 MBVO yoga
12.00 - 13.00 Buurtlunch
12.30 - 15.00 Naald en draad
13.00 - 16.00 Samen creatief
13.00 - 16.00 Bridge
13.30 - 14.30 Bewegen met Jut
13.30 - 14.30 MBVO gym
13.30 - 15.30 Koersbal
13.30 - 16.30 Koersbal
13.30 - 16.45 Klaverjassen
14.00 - 16.00 Creatief schilderen
14.00 - 16.00 Seniorenfietsgroep
14.00 - 16.00 Open atelier
14.30 - 16.00 PLUS-café
17.30 - 19.00 Het pruttelt bij Jut
19.00 - 23.00 Bridge
19.30 - 21.00 Ukelilies II
19.30 - 21.30 Open atelier
20.00 - 23.00 Popkoor Refreshing

Elke dinsdag

08.30 - 12.00 Peuterspeelzaal
09.00 - 11.30 Naaiclub
09.00 - 12.00 Kleiduiven
09.00 - 13.00 Pétanque
09.30 - 11.00 Inloopspreekuur
09.30 - 12.00 Schaken
09.30 - 10.15 Beter bewegen
09.30 - 11.30 Creatief Club
10.00 - 11.30 Sportinformatie
10.00 - 12.00 Koffieinloop
10.00 - 12.00 Digi-vragen
10.30 - 11.15 Beter bewegen
10.30 -12.00 Gezellig bij Jut
10.30 - 12.00 Vief wandelgroep
10.30 - 12.30 Taal en ontmoeting
11.00 - 13.00 Kaarten maken
11.00 - 13.00 Koersbal
12.00 - 13.00 Lunchcafé
12.00 - 13.00 Buurtlunch
13.00 - 14.00 Yoga
13.00 - 15.00 Acryl aquarel
13.00 - 15.00 Senioreninloop
13.00 - 16.00 Creatief op recept
13.30 - 15.30 Sjoelen
13.30 - 15.30 Inloopmiddag
14.00 - 15.00 Yoga
14.00 - 16.00 Schilderen
14.00 - 16.00 Vief actief
14.00 - 16.00 Kaarten maken
14.00 - 16.30 Boekenruil
14.30 - 16.30 Kidsclub
15.00 - 16.30 Girlpower
15.15 - 16.15 MBVO Gym
15.30 - 16.30 Sporten ouderen
16.00 - 18.00 Koken en eten
16.30 - 20.00 Robin-food
17.30 - 20.00 Eet je mee?
19.00 - 21.00 Taal en ontmoeting
19.00 - 21.00 Pétanque
19.00 - 22.00 Sjoelen
19.00 - 22.30 Irakees kaarten
19.30 - 21.30 Create & craft
19.30 - 22.00 Kunstcoll. Fenix
19.30 - 22.30 Klaverjassen

Elke woensdag

09.00 - 10.00 Pilates
09.00 - 11.00 Taal en ontmoeting
09.15 - 10.30 Rustig wandelen
09.30 - 10.00 Wielertourclub
09.30 - 10.15 55+ sport
09.30 - 12.00 Inloopcafé
09.30 - 12.30 Vief Actief
10.00 - 11.00 MBVO swinggym
10.00 - 11.00 Ouder-kindochtend
10.00 - 11.30 Wandelen
10.00 - 11.30 Koffieinloop
13.00 - 15.00 Acryl aquarel
10.00 - 12.00 Koersbal
10.00 - 12.00 Apparatuur-uur
10.00 - 12.00 Breien en haken
10.00 - 12.00 Haken
10.00 - 12.00 Atelier
11.00 - 12.00 MBVO zumba
11.45 - 13.15 Koor
12.30 - 13.30 Buurtlunch
13.00 - 16.00 Senioren samen
13.15 - 15.00 Yoga
13.30 - 14.30 Yoga
13.30 - 15.30 Spelletjesmiddag
13.30 - 16.00 Digi Café
13.30 - 16.45 Bridge
14.00 - 16.00 Speksteen bij Jut
14.00 - 16.00 Schaakclub
14.00 - 16.00 Jut's Potpourrie
14.00 - 16.00 Bingo
14.00 - 16.00 Breien en haken
15.00 - 16.00 Kidsclub Batau
15.00 - 17.00 Biologisch boodsch.
16.00 - 17.00 Schaken
17.15 - 19.00 Eet je mee

Naar de volgende pagina

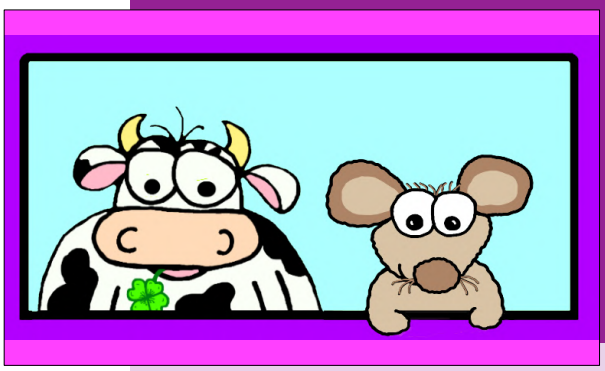

De Muziekstal
Muziek op Schoot in Nieuwegein

Spelenderwijs het plezier van muziek beleven!

Klavertje Koe en Fred de Muis begroeten tijdens de Muziek op Schootles alle kinderen van 1-4 jaar en hun opa, oma, mama, papa of oppas. Wil je ze ontmoeten? Kom dan op donderdag- of vrijdagochtend naar het Buurtplein Doorslag. Er ligt al een staldeurmatje voor jullie klaar.

Eerbetoon aan Hennie Vrienten door Trijntje Oosterhuis en Xander Vrienten

za 18 mrt, 20.15 uur, vanaf € 30,50

Trijntje Oosterhuis en Xander Vrienten brengen op 18 maart in DE KOM een eerbetoon aan componist, zanger, bassist, gitarist en 'Doe Maar- legende' Henny Vrienten. Hier zullen Oosterhuis en Vrienten bewerkingen van nummers van de laatste drie soloalbums van Henny Vrienten ten gehore brengen.

Buurtplein Doorslag
Buurtplein Batau
Buurtplein De Componist
Buurtplein Galecop
Buurtplein Zuid
Dorpshuis Vreeswijk
Pétanque Galecop
De tweede verdieping
De Partner
Natuurkwartier
Jut & Zo

Alle onderstaand activiteiten en data zijn ontleend aan de websites va de desbetreffende organisaties.

18.00 - 20.00 Koken met Arie
19.00 - 23.00 Pétanque
19.30 - 21.30 Open atelier
19.30 - 22.00 Videoclub

Elke donderdag

09.00 - 13.00 Pétanque
09.15 - 10.15 Yoga
09.30 - 10.15 Muziekplezier (1-4)
09.30 - 11.00 Inloopspreekuur
09.30 - 11.00 Buurtbrabbel
09.30 - 11.30 Tekenen/schilderen
09.30 - 12.00 Vrouwenclub
10.00 - 11.15 Wandelen
10.00 - 11.30 Wandelen
10.00 - 11.30 Creatieve ochtend
10.00 - 12.00 Sportinfo inloop
10.00 - 12.00 Digi-vragen
10.00 - 12.00 Computerinloop
10.00 - 13.00 Naaien
10.30 -12.00 Gezellig bij Jut
11.00 - 12.00 MBVO gym
12.00 - 13.00 Lunchcafé
12.30 - 14.00 Puzzeluitleen
13.00 - 14.00 Yoga
13.00 - 15.00 Breien
13.00 - 15.30 Schilderen/tekenen
13.00 - 16.45 Klaverjassen
13.00 - 17.00 Klaverjassen
13.00 - 17.00 Acryl en aquarel
13.15 - 15.15 Creatief met koffie
13.30 - 15.30 Goed gesprek
13.30 - 17.00 Klaverjassen
14.00 - 16.00 Galecopperband
14.00 - 16.00 Muziek en meer
14.00 - 16.00 Samen creatief
14.30 - 15.30 Koor Geinse Wijsjes
15.00 - 17.00 Schaken
17.30 - 19.00 Het pruttelt bij Jut
17.30 - 19.00 Eetcafé
19.30 - 21.00 Raya yoga
19.30 - 22.15 Volksdansen
20.00 - 21.00 Zumba
20.00 - 22.00 Mozaïeken

Elke vrijdag

08.30 - 12.00 Peuterspeelzaal
09.00 - 10.00 MBVO swinggym
09.00 - 10.00 Milde yoga
09.00 - 13.00 Bridge
09.30 - 10.15 Muziekplezier (1-4)
09.30 - 10.30 Sport met Lilian
09.30 - 11.30 Samen creatief
09.30 - 12.00 Inloopcafé
09.30 - 12.30 Creatief op vrijdag
10.00 - 11.00 MBVO swinggym
10.00 - 11.30 Wandelgroep
10.00 - 11.30 Breien en haken
10.00 - 11.45 Mama café
10.00 - 12.00 Art Journal
10.00 - 12.00 Quilt Bee
10.00 - 12.00 Spelletjesochtend
10.30 - 11.30 Fysiowandelen
11.00 - 12.00 Yoga
11.00 - 12.00 Pilates
11.00 - 12.00 Sport
12.00 - 13.00 Lunchcafé
12.00 - 13.30 Hatha yoga
12.00 - 13.00 Vief Lunch
12.30 - 17.00 Vriendenbridge
13.00 - 15.00 Handwerken
13.00 - 15.00 Buurt huiskamer
13.00 - 15.00 Vief actief
13.00 - 15.00 Quilt Bee
13.00 - 17.00 Digi Café
13.30 - 15.30 Vief actief
13.30 - 16.30 Kleuren volw.
15.00 - 16.30 Kidsclub
15.00 - 17.00 Schaken
19.45 - 20.45 Dansen volw.

Elke zaterdag

09.30 - 10.00 Wielertourclub
10.00 - 12.00 Bookclub (Engels)
11.00 - 14.00 Ouder en kind

Elke zondag

09.30 - 10.00 Wielertourclub
10.00 - 18.00 Huiswerkbegeleid.
12.30 - 17.00 Pétanque

Stadstheater
en Kunstencentrum

DE KOM

Stadsplein 6
3431 LZ Nieuwegein

Bel om kaarten voor voorstellingen te reserveren naar de theaterkassa:
0306045554
of mail naar
kassa@dekom.nl

www.dekom.nl

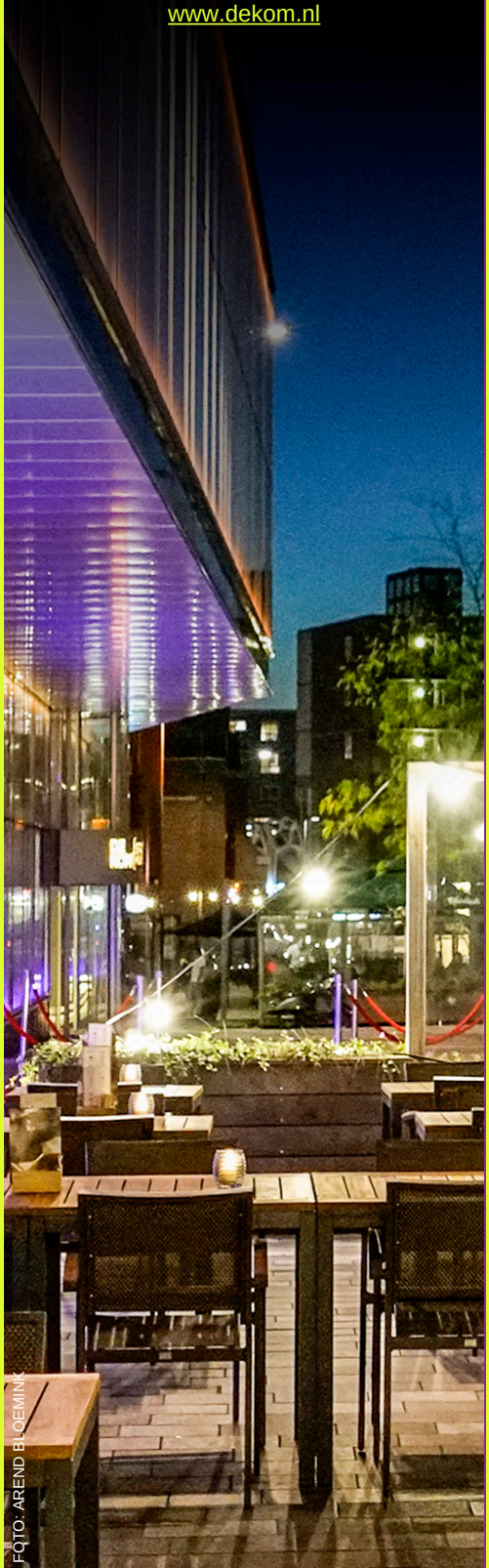
FOTO: AREND BLOEMINK

FOTO: AREND BLOEMINK

Fuad Hassen en Janneke de Bijl

Vr 17 mrt, 20.30 uur, € 12,50

Op vrijdagavond 17 maart ben je van harte welkom voor een hilarische avond in de gemoedelijke sfeer van het theatercafé van DE KOM. Tijdens het 'KOMedycafé' presenteren wij een interessante...

Dragqueen Sederginne vertelt over haar weg naar de top

Wo 22 mrt, 20.30 uur, € 19,00

In 'Van Wc-Madame tot Diva' op 22 maart in DE KOM blikt dragqueen Sederginne terug op hoe het ooit begon en wat haar op de weg naar de top gevormd...

FOTO: MAARTEN NAUW

Kindercafé met Wirrewar (2+)

Zo 19 mrt, 10.30 uur, € 6,00

Spring, buk, draai en zoek. Meneertje gaat op onderzoek. 'Wirrewar' tijdens het Kinderkafé gaat over buiten de lijntjes durven kijken, over de noodzaak van spelen. Een grappige...

FOTO: ANNEMIEKE VAN DER TOGT

Jan Kooijman speelt balletlegende Nureyev

Do 23 mrt, 20.15 uur, € 27,50

7 oktober 1992. Een dag later zal in de Opéra in Parijs 'La Bayadère' in première gaan, in een choreografie van Rudolf Nureyev. Het gaat niet goed met hem. Onlangs kreeg hij de diagnose aids en dit...

De regels van Floor als musical

Zo 19 mrt, 16.00 uur, € 26,00

De boekenreeks van Marjon Hoffman rond het eigenwijze meisje Floor is sinds 2003 een enorm succes. Er werd al een televisieserie van gemaakt – bekroond met...

FOTO: JITSKE SCHOLS

Warme alt-folk en americana bij singer-songwriter Vanwyck

Do 23 mrt, 20.30 uur, € 19,00

De warme, donkere alt-folk en americana van singer-songwriter VanWyck doen denken aan Natalie Merchant en Leonard Cohen. Na...

Toen & Nu

Toen de A2 nog tweebaans was

Geruime tijd geleden kregen wij een foto op de redactie aangeleverd, door Henk Stekelenburg, van de snelweg A2. Toen bekend onder de naam: Rijksweg 2, de weg van Amsterdam naar Maastricht.
De foto is genomen net na de Viaanse brug richting Utrecht als je op die oude brug stond dan kun je links af naar IJsselstein over de dijk en rechtsaf naar Vreeswijk en (Nu) Hoogzandveld. De foto van Toen moet ergens gemaakt zijn in de jaren ’50 begin jaren ’60 van de vorige eeuw. Zie je op de foto van Toen in de verte rechts de watertoren staan?

Onze fotograaf Arend Bloemink ging met zijn camera op pad om de foto van Nu te maken, voor de rubriek Toen en Nu. Arend over zijn zoektocht: *‘Ik heb het gevonden! Komend vanaf Vianen, zie je twee stukjes asfalt liggen, bijna op het tunneltje dat van de ‘s-Gravenhoutseweg naar het westen leidt. Die stukjes asfalt zijn restanten van een (later) profiel van de A2. Op de oude foto bestaat dat tunneltje nog niet en is er een ‘gewone’ kruising tussen de weg over de dijk en de A2.’*

Het stuk van de A2 van Amsterdam naar Utrecht, is geopend in 1954 en wordt in veel documenten ten onrechte betiteld als de eerste Nederlandse autosnelweg. Die eer viel aan het traject Voorburg - Zoetermeer in rijksweg 12. Deze was al geopend in 1937.

Het tracé van Utrecht naar ‘s-Hertogenbosch, zoals hier op de foto van Toen en Nu, begon met de bouw van bruggen over de grote rivieren, zoals de Bommelse Brug (1933), de Lekbrug en de Lingebrug (1936).

In 1938 werd het deel Utrecht-Vianen geopend, in 1939 het Knooppunt Oudenrijn. Het betrof tweebaans wegen, geen volwaardige autosnelwegen.

Heb je ook een oude foto en wil je dat wij de foto van Nu gaan maken? Stuur de foto dan op naar onze redactie.
Dat kan via redactie@pen.nl.

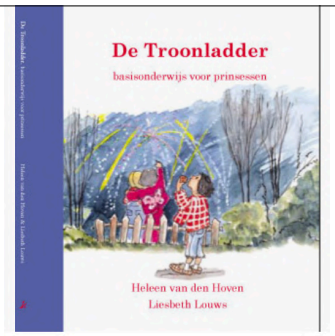

Kinderboek 'De Troonladder'

€9.50

Strip Pen-i Deel 2

€9.95

Twee dorpen in oorlogstijd Deel 1

€19.45

Eilandverhalen

€14.95

A2 richting Utrecht

TOEN & NU