De Digitale Nieuwegeiner

JAARGANG 23 ★ WEKELIJKSE KLEINE SELECTIE NIEUWS IN PDF-FORMAAT VAN PEN.NL 22 MAART 2019

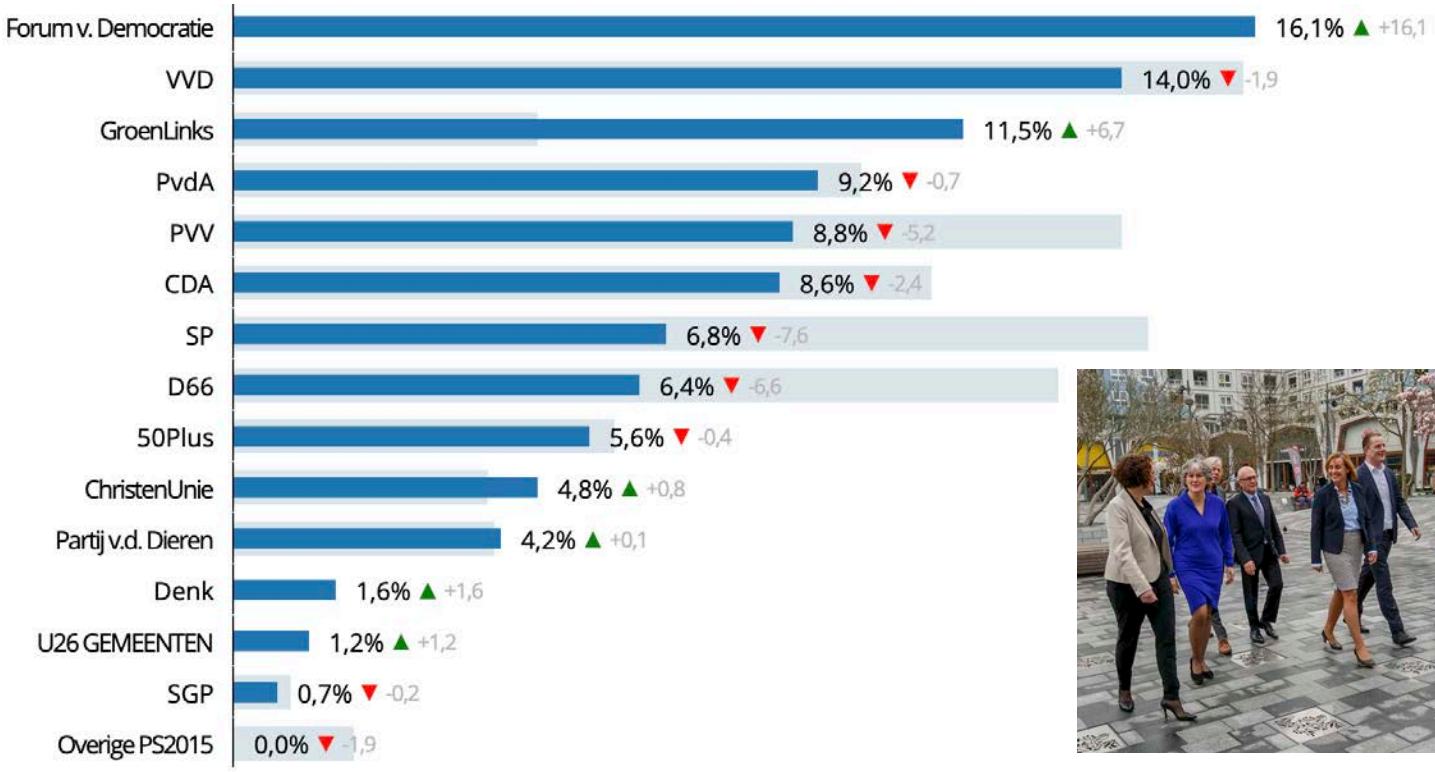

Opkomst verkiezingen in Nieuwegein flink gestegen tot 52,8 procent

Buurtsportcoach Bo Dijkhorst ontvangt vaasje uit handen van staatssecretaris Tamara van Ark

FOTO: ALAN GEERLINGS

Ter afsluiting van de bijeenkomst **Sport en Bewegen** in het evenementencomplex Merwestein ontving buurtsportcoach Bo Dijkhorst vorige week dinsdag uit handen van staatsecretaris Tamara van Ark een vaasje als symbool van haar harde werk als een echte doener.

Bo: *'Wij blijven enthousiast sport- en bewegen, positieve gezondheid en sporten in het algemeen promoten. Wij vinden het belangrijk dat iedereen, ongeacht sociale status, inkomen, herkomst en/of beperkingen de mogelijkheid krijgt om te sporten/bewegen. Wij als SportID Nieuwegein maken het mogelijk.'*

Nieuwegeinse, 21 jaar, zwaargewond bij aanslag

Het Openbaar Ministerie heeft laten weten dat bij het schiet-incident van afgelopen maandag een Nieuwegeinse vrouw van 21 jaar zwaar gewond is geraakt. Naast de vrouw uit Nieuwegein zijn ook een man van 74 jaar uit De Meern en een vrouw 20 jaar uit Utrecht zwaar gewond opgenomen in het ziekenhuis.

Bij het incident zijn drie personen omgekomen. Een 19-jarige vrouw uit Vianen en twee mannen van 49 en 28 jaar uit Utrecht.

In de hectiek na het schieten raakten eveneens, voor zover bekend, vier mensen lichtgewond doordat zij bijvoorbeeld kwamen te vallen.

PCB UITVAARTZORG
Dag en nacht bereikbaar voor directe hulp na overlijden
(030) 605 1630
Dorpsstraat 6 Nieuwegein
Voorstraat 84 Vianen
BGNU

Videoreportages
www.videograaf-jvv.com
JVV video's

ACTIVE ANTS

Vast personeel en oproepkrachten gezocht

E-COMMERCE LOGISTIEK - HTTP://WWW.ACTIVEANTS.NL

Zeelandhaven 6 in Nieuwegein - Telefoonnummer: 030 - 2271 000

'Koken met PEN'

Als lezer van De Digitale Stad Nieuwegein (www.pen.nl) weet u dat we ook veel affiniteit hebben met eten. Al jaren maakt onze *'Kookgek'* Eric Dekker wekelijks een heerlijk recept voor u in de rubriek: 'Koken met PEN.'

Deze week een soep, gezond en lekker. Hier het recept.

Alle straten, lanen, driften, pleinen en wat dies meer zij, vastgelegd volgens een vast stramien: ter hoogte van het pand met huisnummer 1, midden op de weg, fietspad of trottoir de straat in gefotografeerd. Daarbij bepaalt het straatnamenregister van de Gemeentegids 2010 de alfabetische volgorde in deze rubriek.

Deze week de Pierre Kemphove in de wijk Galecop.

FOTO

De gemeentepagina's

Iedere week verschijnt er in één van de plaatselijke weekkrantjes het gemeentenieuws. Veel wisten het al, maar vanaf woendagmorgen vroeg zijn deze pagina's ook te lezen op pen.nl

Tafeltennisters Vreeswijk krijgen Heerlen op bezoek

Zondag 24 maart is er weer eredivisie bij Tafeltennisvereniging Vreeswijk (VTV). Ditmaal komt de grote uitdager voor de landstitel op bezoek in Nieuwegein: TTV Lybrae uit Heerlen. In de eerste competitiehelft van dit seizoen kon VTV in Heerlen geen vuist maken tegen ex-international Elena Timina, de Russische topspeelster Tatiana Garnova en jeugdinternational Rachel Gerards. ***'We verwachten tafeltennis van de bovenste plank. Factoren als teamopstelling en vorm van de dag zullen de doorslag geven wat betreft de uitslag'*** aldus coach Dong Li. Zij zal een keuze maken uit vijf beschikbare speelsters in het VTV-team, Vera van Boheemen, Emine Ernst, Jacintha de Hoop, Sanne de Hoop en Chana van der Venne.
VTV roept supporters en liefhebbers op om deze wedstrijd te bezoeken. Voor de wedstrijd is er de gelegenheid om Emine Ernst te feliciteren met het behalen van de eerste plaats op het A-toernooi in Den Haag bij de meisjes junioren. De wedstrijd begint om 14.00 uur en duurt tot 17.15 uur. Er zullen zes wedstrijden gespeeld worden. De zaal is gelegen aan de Helmkruid 9 in Park Oudegein.

Het VTV-team, op de voorgrond van links naar rechts Vera van Boheemen, Sanne de Hoop en coach Dong Li. Daarachter Jacintha de Hoop, Chana van der Venne, Emine Ernst en manager Arjan van der Linden.

Geinbeat kijkt terug

Op zaterdag 13 juli aanstaande vindt de 25e editie plaats van het Geinbeat Festival. Reden om op deze plek wekelijks terug te blikken. Dat doen we met een foto en een klein verhaaltje. Deze week Johan van Galen. Hij is nu zo een 10 jaar met veel plezier vrijwilliger bij de organisatie.
Johan: ***'Een ode aan onze programmacommissie!***
Er was mij gevraagd om iets te schrijven over Geinbeat. Ik loop met veel plezier nu ongeveer 10 jaar mee op facilitair gebied. Maar nu zat ik onlangs naar De Wereld Draait Door te kijken en zag Indian Askin (een band van het Geinbeatfestival 2016) een nummer vertolken van Robbie van Leeuwen (Shocking Bleu).

Wat heeft onze programmacommissie toch een goed oog voor goede muzikanten. Veel bands hebben óf via de Kleine Prijs van Nieuwegein óf via onderzoek van de programmacommissie op Geinbeat gestaan en zijn later groot geworden. Zoals onder andere Jett Rebel, The Indien, Racoon, Triggerfinger, Searching for Relief, John Coffey, Wildebeast, Bazzookas, The Kik, Peter Pan Speedrock en nog vele artiesten die in andere bands zijn opgegaan. Alle lof voor onze programmacommissie die in de afgelopen 25 jaar in diverse samenstelling een mooi gevarieerd programma heeft neer gezet.'

Inschrijven Avond4-Daagse en/of Zwemvierdaagse Nieuwegein

De 45ste Nieuwegeinse Avond-4Daagse vindt plaats van 13 tot en met 16 mei. Er kunnen weer drie afstanden gelopen worden: 5, 10 en 15 kilometer. De start is net als voorgaand jaar op het plein voor Merwestein.
Voor-inschrijven voor de Avond-4Daagse kan op donderdag 4 en dinsdag 16 april van 19.30 uur tot 21.00 uur bij Sport- en Evenementencomplex Merwestein.
Op deze beide avonden kunt u ook gebruik maken van de combinatiekorting en u gelijk inschrijven voor de Zwemvierdaagse.

Voorinschrijven Avond4Daagse € 5,50 (4 en 16 april).
Combi deal Avond4Daagse en Zwemvierdaagse € 13,90 (4 en 16 april).

Klein brandje door pannetje op het vuur aan de Ratelaar in Zuid

In Hoog Zandveld in Nieuwegein Zuid heeft dinsdag enige tijd brand gewoed in een huis aan de Ratelaar, net achter Winkelcentrum Hoogzandveld. De bewoonster, een vrouw van 95 jaar, heeft door de brand rook ingeademd en moest daarom met de ambulance mee naar het ziekenhuis voor verdere controle. De brand ontstond nadat de bewoonster een pannetje op het vuur had laten staan.

COLOFON

De Digitale Stad Nieuwegein
Tel 06-46139696
E-mail: redactie@pen.nl
Website: www.pen.nl

'Wereldwijd en tóch lokaal!'

Finalisten van de ‘Kleine Prijs van Nieuwegein’ bekend

Twee jurywinnaars, twee publiekswinnaars en de winnaar van een wildcard strijden vanavond (22 maart) in de finale van de Kleine Prijs van Nieuwegein. Deze finalisten hebben hun plek verdiend tijdens de twee voorrondes die eerder deze maand gehouden werden in De Partner. In de finale strijden de volgende bands om een plek op het Geinbeat Festival van zaterdag 13 juli: A Beautiful Lie, Joy Killed the Duke, Bjorn Flarf, en Thomson’s Lamp.

De vierkoppige IJsselsteinse band A Beautiful Lie begon in 2016 met hun eigen muziek. Tijdens de eerste voorronde van de Kleine Prijs van Nieuwegein wisten ze met een goede opbouw en de afwisseling van Engels- en Nederlandstalige muziek het publiek te overtuigen en wonnen ze de publieksprijs. Tijdens de tweede voorronde won Joy Killed the Duke de publieksprijs. Deze band uit Utrecht haalde met hun energie en uitbundige zangeres het publiek over om massaal op hen te stemmen.

Naast de publiekswinnaars waren er uiteraard ook jurywinnaars. Downtown District won met hun heerlijk vrolijke punkrock met wilde drums en vlijmscherpe riffs de juryprijs in de eerste voorronde. Tijdens de tweede voorronde bewees de band Bjorn Flarf met hun harde en melodieuze muziek dat zij die plek in de finale dik verdienen! Met de omschrijving “Glam metal meets crust” is dan ook niks te veel gezegd. Na afloop van beide voorrondes, had de jury nog een wildcard te vergeven. Na flink wikken en wegen viel de keus op de alternatieve rock band Thomson’s Lamp.

Tijdens de finale wordt er een eerste, tweede, derde en publieksprijs toegekend en uitgereikt. De bands kunnen tijdens de finale jouw steun goed gebruiken!
De finale vindt plaats bij De Partner aan de Nedereindseweg 401 A. De deuren voor het publiek gaan om 19.00 uur open. De entree bedraagt een 5 euro.

Meld je aan en doe mee met ‘SamenLoop voor Hoop’ in Nieuwegein

Zaterdag 1 op zondag 2 juni aanstaande vindt voor de eerste keer ‘SamenLoop voor Hoop’ plaats in Nieuwegein. Verleden jaar kon het evenement vanwege te weinig deelnemers geen doorgang vinden. SamenLoop voor Hoop is een evenement voor iedereen die iets tegen kanker wil doen. Gedurende een 24-uurs wandelestafette staan de deelnemers, samen met lotgenoten, stil bij kanker én wordt het leven gevierd. **Aanmelden** voor het evenement kan vanaf vandaag. *‘Laten we er dit jaar een succes van maken en meld je aan!’* aldus Kirsten Teunisse van de organisatie.

Tijdens de loop zijn er optredens, verschillende ceremonies en allerlei acties van deelnemers die op een bijzondere wijze geld inzamelen voor wetenschappelijk kankeronderzoek. Een SamenLoop is een evenement dat niemand onberoerd laat. Het evenement wordt volledig door vrijwilligers georganiseerd.

SamenLoop voor Hoop vindt haar oorsprong in de Verenigde Staten. Relay for Life, zoals het evenement daar heet, wordt al sinds 1985 georganiseerd. Door de jaren heen is het uitgegroeid tot het grootste fondsenwervende evenement ten bate van kankerbestrijding. Inmiddels vinden er jaarlijks meer dan 6.000 wandelestafettes plaats verspreid over tientallen landen, nu dus voor het eerst in Nieuwegein.

Een SamenLoop heeft een heel herkenbaar concept, dit is mede de kracht. Het is een lokaal georganiseerd evenement, waarbij je als betrokken vrijwilliger veel ruimte krijgt om er met de commissie een eigen invulling aan te geven. Je geeft je eigen kleur aan het evenement en er zijn een aantal vaststaande onderdelen, waaronder de volgende ceremonies:

De Kaarsenceremonie
Wanneer de avond valt verlichten kaarsenzakken met persoonlijke boodschappen het parcours. Tijdens deze ceremonie worden de dierbaren herdacht en wordt gevierd dat mensen kanker hebben overwonnen.

De Slotceremonie
Na 24 uur wandelen loopt iedereen de laatste ronde, wordt de opbrengst bekend gemaakt en de cheque overhandigd aan KWF Kankerbestrijding.

De KinderLoop voor basisschoolleerlingen
Naast de ceremonies organiseren wij er ook een speciale KinderLoop voor basisschoolleerlingen. Dit is een verkorte sponsorloop van 24 minuten. Kinderen van basisscholen stellen in samenwerking met de SamenLoop en hun school eigen teams samen. Kinderen krijgen zo ook de mogelijkheid om geld in te zamelen voor onderzoek naar kanker.

Deelname
Deelname hoeft niet alleen. Je kunt een team vormen van familieleden, vrienden, buren, verenigingsgenoten of collega’s (10 - 15 mensen) en loop mee. Tijdens de 24 uur durende wandelestafette wisselen de teamleden elkaar steeds af. Er loopt dus altijd minstens één teamlid over het parcours. Bezoekers en teamleden die niet wandelen, kunnen volop genieten van de levendige braderie en optredens van artiesten.

‘Jonge mensen met dementie’ tijdens komend Alzheimer Café Nieuwegein

Op 28 maart gaat het Alzheimer Café Nieuwegein in op het thema: ‘Jonge mensen met dementie.’ Freek en Claire, deskundigen op het gebied van dementie bij jonge mensen, zullen dieper in gaan over dit onderwerp en in gesprek gaan met de aanwezigen.

In Nederland hebben ongeveer 12.000 mensen die jonger zijn dan 65 jaar dementie. Dementie op deze leeftijd heeft grote consequenties. Wat betekent de diagnose als je nog volop in het leven staat en mogelijk nog jonge kinderen hebt of zelfs nog werkt? En hoe komt het eigenlijk dat jonge mensen dementie krijgen: gaat het hier om dezelfde, of om andere dementievormen dan bij ouderen?

Vanaf 19.00 uur staat de koffie klaar. Het programma begint om 19.30 uur met een interview met de gastsprekers. Na de pauze kunt u vragen stellen of uw eigen ervaringen delen. Het Alzheimer Café eindigt om 21.00 uur. Daarna is er gelegenheid om een drankje te nemen en even na te praten. De toegang is gratis en aanmelding niet nodig. Het Alzheimer Café vindt plaats in ZorgSpectrum locatie Vreeswijk aan de Lekboulevard 10 in Nieuwegein Zuid. Voor meer informatie kunt u contact opnemen met Maartje Hoens 06-10104432 (ZorgSpectrum) of Annette Stock, 06-10459638 (Vitras). Het wordt georganiseerd door Alzheimer Nederland afdeling Lekstroom, ZorgSpectrum en Vitras.

McDonald’s restaurants gaan de strijd aan tegen zwerfafval

Op zaterdag 23 maart slaan McDonald’s restaurants uit Nieuwegein en Ijsselstein samen de handen ineen tijdens de Landelijke Opschoondag. De Landelijke Opschoondag is een jaarlijks initiatief van Stichting Nederland Schoon, waarbij bedrijven, gemeenten en vrijwilligers samen de strijd aangaan tegen zwerfafval. Alle McDonald’s restaurants in de regio Nieuwegein hebben zich aangesloten en organiseren daarom allen op 23 maart een opschoonactie. Door op deze dag samen met de buurt in actie te komen, vragen zij in de hele regio extra aandacht voor zwerfafval.

Franchisenemer Dennis van Niel uit de regio laat in een reactie weten: *‘We doen er met onze restaurants iedere dag zoveel mogelijk aan om het gasten makkelijk te maken afval op te ruimen. En meerdere keren per dag ruimen onze medewerkers de omgeving op, niet alleen het McDonald’s terrein, maar ook ruim daarbuiten. Toch belandt er nog steeds afval op straat.’*

‘Om extra aandacht te vragen voor een schone omgeving, komen wij tijdens de Landelijke Opschoondag in actie. Dit jaar doen we met de hele regio Nieuwegein mee en daar zijn we trots op. Zo laten we zien dat we met z’n allen samenwerken om afval in de buurt te beperken. Iedereen is van harte uitgenodigd om zich aan te sluiten op 23 maart en samen met ons de handen uit de mouwen te steken.’

McDonald’s en Stichting Nederland Schoon
Om de omgeving van de 247 McDonald’s restaurants in Nederland schoon te houden, heeft McDonald’s samen met Stichting NederlandSchoon onderzoek gedaan naar consumentengedrag en beperking van zwerfafval. Zo zorgt McDonald’s voor prullenbakken op strategische plekken op het terrein van alle McDonald’s restaurants om het gasten zo makkelijk mogelijk te maken hun afval weg te gooien.

Daarnaast ruimen medewerkers van McDonald’s meerdere malen per dag zwerfafval op, ook afval dat niet afkomstig is van McDonald’s en afval tot ver buiten het restaurantterrein. McDonald’s heeft de ambitie om al het verzamelde afval nog slimmer te verwerken en te recyclen tot een hoogwaardige grondstof voor nieuwe toepassingen.

Omkijken

In deze rubriek kijken we terug naar wat 'toen' in Nieuwegein speelde. Of hoe Nieuwegein er 'toen' uitzag.

Maart 2016
Medio maart 2016 kwamen voor de eerste maal, op uitnodiging van Rijkswaterstaat, de Kanaaljutters bij de Beatrixsluis bijeen om te horen en te zien wat er allemaal zou gaan veranderen aan en bij het sluizencomplex.

Krap drie jaar later stelde Prinses Beatrix de nagelnieuwe derde kolk in gebruik. Veel Kanaaljutters blijven daar volop fotograferen. Terecht.

aannemersbedrijf paul jansen
Bel: 030-6042513

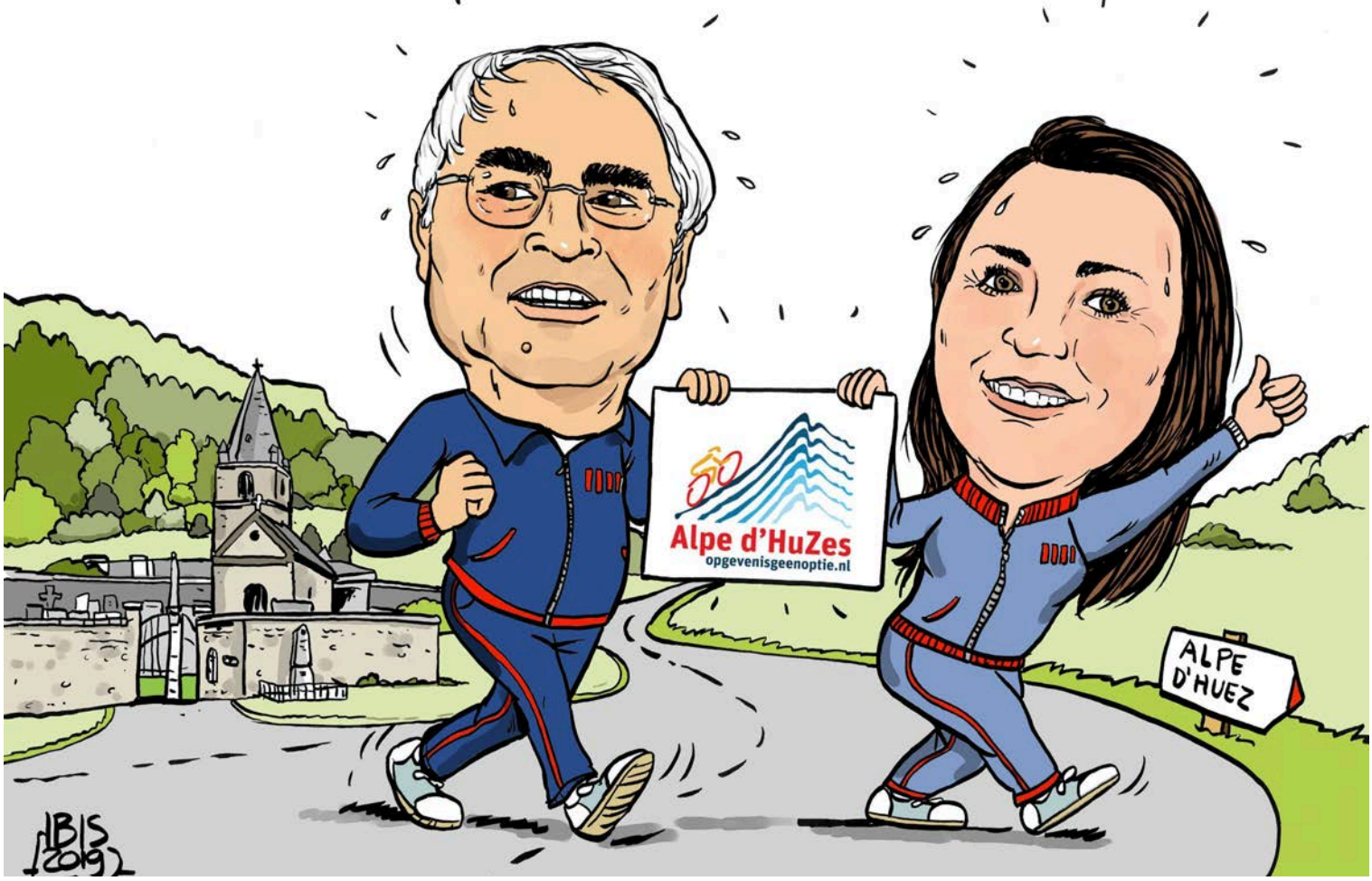

De Nieuwegeinse karikaturist–cartoonist Jan Ibelings tekent al sinds hij een pen kan vast houden strips, cartoons en karikaturen. Als live-karikaturist treedt hij op in binnen- en buitenland tijdens beurzen, feesten en evenementen onder de namen karikaturist IBIS en Rembrandt van Gein. Kijk op de website van Jan als u meer over hem wilt weten.

Voor De Digitale Stad Nieuwegein (pen.nl) maakt Jan Ibelings iedere week een cartoon over een actuele Nieuwegeinse gebeurtenis of een karikatuur van een BN-er (bekende Nieuwegeiner) of MBN-er (minder bekende Nieuwegeiner). Jan Ibelings maakt deze cartoons en karikaturen voor PEN eerst in lijn op papier en kleurt ze daarna in met de computer. De tekeningen zijn te koop. Heeft u interesse? Mail voor meer informatie naar: info@karikaturist.nl.

De Nieuwegeiner Rob Toft en zijn dochter Jennifer zijn hard in training om 6 juni mee te doen aan de Alpe d'Huzes om zo geld in te zamelen voor kankeronderzoek. Rob is naarstig op zoek naar sponsoren. Lees hier meer.

Verkoop woningen HN-locatie binnenkort van start

De verkoop van de appartementen op de zogenaamde HN-locatie in de binnenstad van Nieuwegein zal binnenkort van start gaan. Op het kleine stukje groen tussen de winkel van Karwei en Cityplaza, ter hoogte van de Herenstraat en de brug over de Doorslag, zal binnen afzienbare tijd het appartementencomplex 'Point of View' herrijzen. Het complex bestaat uit verschillende type appartementen in een prijscategorie vanaf ca. € 269.000 tot ca. € 775.000 v.o.n..

Het stukje groen was bestemd om ooit te worden bebouwd met kantoren. Maar omdat er tegenwoordig zoveel kantoren leeg staan, heeft de gemeenteraad in juni 2018 besloten dat er op die plek woningen gebouwd zullen worden.

Omwonenden waren minder blij en maakten zich zorgen over het verdwijnen van het groen op die plek. In het gesprek met bewoners van de binnenstad in september 2017 is gebleken dat men verlangt naar meer groen in de grijze versteende omgeving van de binnenstad. Om de bewoners tegemoet te komen, is besloten het gebouw hoger te maken. Zo kon een stukje groen bewaard blijven.

Het appartementencomplex is ontworpen door Klunder Architecten uit Rotterdam.

Het is nog niet bekend wanneer de bouw gaat beginnen.

Meld nu aan voor derde traject van Geyn Wijst de Weg

Het is tot 29 maart mogelijk om jongeren aan te melden voor het derde coaching traject van Geyn Wijst de Weg. Geyn Wijst de Weg is voor jongeren van 16 tot en met 27 jaar die wonen in Nieuwegein en die ingeschreven staan op een MBO opleiding in Nieuwegein.

Het is een drie maanden durend traject voor studenten die meer begeleiding no-dig hebben, dan dat school ze kan bieden.

29 maart start de derde ronde van Geyn Wijst de Weg. Neem voor aanmeldingen of voor meer informatie contact op met coach Christel Sandbergen via mail: c.sandbergen@nieuwegein.nl.

OPEN HUIZEN DAG ZA 30 MAART

Van 11- 15 uur kun je bij deelnemende woningen binnenkijken

MOEN
GARANTIEMAKELAARS

Boogstede 1
030-6076060

info@moenmakelaars.nl
www.moenmakelaars.nl

'Gemeente, haal die stekelbosjes toch weg!'

De bewoners aan de Aïdalaan zijn niet blij met de stekelbosjes voor hun deur. Sinds drie jaar is een deel van het plantsoen in de wijk Zuilenstein voorzien van bossages met zeer grote stekels.
Deze zorgen voor veel ellende, bij zowel dieren als spelende kinderen. De bewoners willen nu dat de gemeente in actie komt en de planten verwijderd. Een schrijven aan verantwoordelijk wethouder Hans Adriani blijft onbeantwoord. *'Daarom nu maar de media in'* aldus één van de bewoners tegenover onze redactie.
De bewoners zijn al twee jaar bezig met klagen maar de situatie verandert niet.

Wijkbewoonster Rishi laat ons weten: *'Nu het gekapt is liggen er overal doornen in het grasveld verspreidt. Onze pup heeft al verscheidenen keren de stekels gepakt. Heel simpel werd er gezegd dat eventuele schade die we hiervan zouden ondervinden door de schadeverzekering van de gemeente Nieuwegein zou worden vergoed.'*

Reden van plaatsing drie jaar geleden was om te voorkomen dat de fietsers over het voetpad voor de huizen zouden fietsen. *'Het werd steeds drukker op het fietspad vanwege de school in de buurt, en onveiliger. Een laag hekje was makkelijker en goedkoper geweest'* aldus Rishi. *'De reden van deze doornstruiken plaatsen was omdat de gemeente deze nog over had. Zij vonden het wel een goed idee om deze te plaatsen voor onze deur. Helaas wij niet.'*

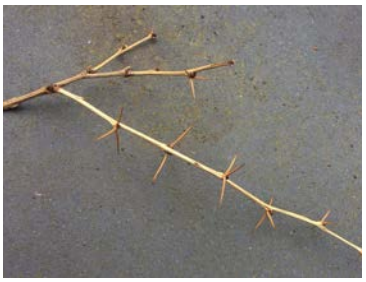

Al twee jaar lang klagen de bewoners over deze bosjes en is de gemeente meerdere keren aangeschreven over de situatie. De gemeente houdt de bosjes nu wel laag. Begin deze week zijn ze gesnoeid. *'Ik begrijp niet hoe de gemeente ervoor kan kiezen om deze bosjes voor onze deur te behouden, laag of hoog, het zorgt voor een gevaarlijke situatie door de naalden die eraan zitten. Het ziet er ook echt niet fraai uit deze bosjes voor de deur, maar dat vind ik niet het belangrijkst'* aldus Rishi.
'Mijn zoontje is twee jaar. Als hij z'n loopfietsje op wil laat ik hem er pas op zodra we de bosjes voorbij zijn, ik ben bang dat hij er in valt. Nu met 2 jaar kan ik dat nog beïnvloeden, maar als hij straks zelf naar buiten gaat, dan wordt dat natuurlijk een heel ander verhaal. Ook loopt hij nog niet altijd even stabiel, wat als hij een keer in de bosjes valt als hij rent? Ik kan me hier heel boos om maken! Letsel aan een kind valt niet te vergoeden!'
De bewoners zien graag dat de bosjes weggehaald worden en het gras weer tot aan het pad voor de deur te laten lopen met een laag hekje tegen fietsers.

De bewoners willen graag in gesprek met de gemeente. Ook staan ze er open voor om het plantsoen in eigen beheer te nemen. *'De zomer komt er aan en dan is het hier weer een levendige wijk met veel spelende kinderen en honden.'*

Nieuwegein Rock op 13 april

In maar liefst twee zalen van Partycentrum De Lantaern kunnen muziekliefhebbers uit Nieuwegein en omstreken genieten van muziek uit de jaren '60. Zaterdag 13 april vindt dan de eerste editie plaats van 'Nieuwegein Rock.' De zaal gaat open om 20.15 uur en het duurt tot in de kleine uurtjes.
Met maar liefst vier live-bands zullen de bezoekers een swingende avond beleven. Zo kunt u genieten van The Bulfrogbluesband, een Stampend blues-soul-rock trio. Ook aanwezig zal zijn de Out of Time. Zij spelen Rock-covers van o.a. de Dijk, Golden Earring, U2, Bon Jovi en meer. *'Muzieklief-hebbers die eerder Galepop bezochten zullen de band zeker herkennen!'* aldus Jan van Ommen, één van de initiatiefnemers van 'Nieuwegein Rock.'
In zaal twee treedt de band 'Tog Nog' op, een trio met populaire Rock, Blues en Soul covers. Later op de avond kunt u genieten van 'What-so-Ever Rock', soul-blues en ballad covers uit de sixties en seventies van o.a. Stones, Elvis, Santana, Doobie Brothers, Tina Turner, CCR, Pink Floyd, Blues Brothers.
Meer informatie en hoe kaarten te reserveren vindt u hier.

'Inwoners die hun tuin betegelen moeten hogere rioolheffing krijgen'

Als het aan Statenlid Erna Kotkamp van GroenLinks ligt, krijgen de inwoners van Nieuwegein die hun tuin betegelen een hogere rioolheffing. Kotkamp was lange tijd in Nieuwegein actief als raadslid en fractievoorzitter voor die partij en pleit al lange tijd voor het invoeren van een soort 'tegeltax.'

Een heuse 'tegeltax' moet een belasting worden voor betegelde tuinen. Toenmalig fractievoorzitter Erna Kotkamp uitte in 2014 al voor deze belasting te zijn maar gisteren liet zij via Twitter weer weten dat als het aan GroenLinks ligt mensen die hun tuin betegelen te maken krijgen met hogere rioolheffing. Onduidelijk is of mensen die hun tuin weinig tot niet hebben betegeld minder rioolheffing moeten betalen.

Regionaal Badminton Toernooi houdt haar 28ste editie

De badmintonverenigingen BAD'87 en de R.B.C.N. uit Nieuwegein houden op 7 april aanstaande voor de 28e keer het Regionaal Badminton Toernooi (RBT). Ook dit jaar is Streef Airconditioning hoofdsponsor geworden.

Het grootste badmintontoernooi voor gemengde- en herendubbel recreantenteams van Midden Nederland verwacht ook dit jaar weer het maximaal aantal deelnemers te mogen ontvangen.

Het toernooi zal worden gehouden in het Sport- en Evenementencomplex Merwestein. Dit badminton-evenement duurt één dag en is gratis toegankelijk voor publiek. Wilt u als team meedoen? Neem dan contact op met de organisatie. Meer informatie vindt u op de website van RBT .

KOSTER
schoenmode
Schoenen - Tassen - Koffers

Wie geeft daar yoga in Nieuwegein...

Op De Digitale Stad Nieuwegein hebben we wekelijks een portret van een opmerkelijk persoon. Met de camera in de aanslag lopen we door Nieuwegein. Gefascineerd in personen proberen we met de camera, opvallende, opmerkelijke personen vast te leggen. Wie is de man, vrouw of kind die daar zit, loopt, fietst, werkt ligt of speelt? Deze week: Gina Bijnsdorp.

Arend Bloemink: *'Vreeswijk. Het mooie oude dorp aan de rivier De Lek. Naast Jutphaas een van de twee dorpen die samen de basis vormen van het huidige Nieuwegein.'*

'Vreeswijk. De plek waar het Portret van deze Week haar stekje vond in de voormalige dominees-pastorie. Na een forse, inwendige verbouwing van het pand geniet zij nu dagelijks van het zicht op de Oude Sluis, de Dorpsstraat en de sfeervolle entourage. Gina, het portret, nodigt me, na mijn aanbellen, meteen uit naar de zolderetage. Daar waar zij een rustgevende yogaruimte heeft ingericht. 'Wel de schoenen uitdoen hoor!', zo stelt ze. Ik ben bekend met yoga en begrijp het. 'Geen probleem!' Op zolder aangekomen voel ik de warmte die uit de warmtepanelen neerdaalt en valt het me op hoe hoog ('Wel vijf meter') de ruimte is. En hoe heerlijk licht deze yoga-studio is.'

'Nadat we een eerste serie foto's hebben gemaakt, troont Gina me mee naar de eveneens op de zolderverdieping aangelegde pantry. 'Kijk, dit heb ik persé zo willen hebben. Een ruimte tussen het aanrecht en het raam waar precies een plekje voor mij is. Zo kan ik van het kijken naar het Vreeswijkse leven helemaal tot rust komen…'
'Ik begrijp het volkomen.'

Lees hier veel meer over de Gina Bijnsdorp!

Geslaagd NLDoet weekend in Nieuwegein

Op vrijdag 15 en zaterdag 16 maart jl, tijdens NLDoet, staken weer veel vrijwilligers de handen uit de mouwen, ook in Nieuwegein. NLDoet is de grootste vrijwilligersactie van Nederland, georganiseerd door het Oranje Fonds.

NLDoet is de kans om met vrijwilligers een klus of activiteit aan te pakken. Meedoen betekent extra handen, nieuwe netwerken en naamsbekendheid voor de organisatie. Maatschappelijke organisaties konden hun klus aanmelden op de website van NLDoet en dat deden weer veel organisaties. Onze videograaf Jos van Vogelpoel reed afgelopen zaterdag een rondje door Nieuwegein.

Jos ging langs bij de Tiny Houses op Plettenburg. Meer dan 50 vrijwilligers, van jong tot oud, hielpen mee om het gebied leefbaarder te maken. Ook bij Dorpshuis Vreeswijk werd geholpen. Vrijwilligers zeemden de ramen en de speeltoestellen werden schoongemaakt.

Aan de Nedereindseweg in Batau Noord werd het pand, waar voorheen de jongerenorganisatie De Pit zat, opgeknapt. Even verderop in de wijk, aan het Oortjesburg, hielpen vrijwilligers mee tijdens de spelletjesmiddag en maakten sommige dames de kantine schoon.

Filmscanning.nl
Uw dierbare herinneringen digitaal
Fotoalbumscanning.nl Diascanning.nl Fotoscanning.nl Negatiefscanning.nl
Vestiging Nieuwegein: Ravenswade 54A - 3439 LD Nieuwegein -Tel.: 030 - 267 97 20

NIEUW ABONNEMENT OF VERLENGEN? TELECOM ABONNEMENTEN VERGELIJKEN BIJ MEDIAMARKT NIEUWEGEIN

Laat je door ons adviseren en ontvang bij afsluiting of verlenging van een mobiel telefoonabonnement een cadeaukaart t.w.v. €25,-

kpn · Telfort · T · vodafone · TELE2 · Ben · hollands nieuwe.

MediaMarkt

Nieuws van De Tweede Verdieping

de tweede verdieping
meer dan een bibliotheek

Nieuw Nieuwegeins Peil

De Boekenweek openen we zaterdagmiddag 23 maart met Nieuw Nieuwegeins Peil. Van 14.30 - 16.30 uur staan zes Nieuwegeinse auteurs in de spotlights en dragen zij voor uit eigen werk. Met een uitdagende pubquiz duiken we in de Nederlandse literatuur en de Boekenweek in het bijzonder. Geniet ook van moeders appeltaart en muziek. Meld je aan als team van maximaal 5 personen of stel deze middag je team spontaan samen. Je maakt met je team kans op een Boekenweekpakket inclusief toegangkaarjes voor een verrassend programma met Özcan Akyol op vrijdag 29 maart van 20.00 - 22.00 uur!
Het Boekenweekpakket wordt mogelijk gemaakt door Bruna en The Read Shop.

Voorleeslunch Boekenweekeditie

Elke laatste woensdagmiddag van de maand is er van 11.00 - 13.00 uur een Voorleeslunch voor senioren in de bibliotheek. De Voorleeslunch van 27 maart staat in het teken van de Boekenweek. Hoe? Dat ziet u woensdag als u zich aanmeldt via: actie@detweedeverdieping.nu o.v.v. Voorlees-lunch 27 maart.

FOTO: ROGER NEVE

Workshop Positieve gezondheid: Samen dingen doen

Op donderdag 28 maart van 20.00 - 21.30 behandelt de workshop Samen dingen doen het onderwerp hoe en waar je mensen ontmoet in Nieuwegein om dingen mee te ondernemen. Plezier maken met anderen is fijn. Vrienden om je heen bieden ook steun. Maar hoe en waar ontmoet je mensen als je bijvoorbeeld net verhuisd bent of een relatiebreuk achter de rug hebt? Ontdek waar je in Nieuwegein terecht kunt om samen dingen te doen.
Meedoen? Stuur dan een mail naar actie@detweedeverdieping.nu o.v.v. Workshop Positieve gezondheid en de datum.

De Boekenweek start 23 maart, met als thema De moeder de vrouw. Op vrijdag 29 maart van 20.00 - 22.00 uur is auteur Özcan Akyol te gast in de bibliotheek. In een verrassend programma vertelt hij over zijn jeugd in een taalarm gezin, zijn boeken en het schrijverschap. Geniet van boeiende verhalen, onverwachte wendingen en heerlijke hapjes.

Schrijfsessie Stilte, ik schrijf

Vanaf 2 april van 19.00 - 21.00 uur start in de bibliotheek elke eerste dinsdag van de maand de schrijfsessie Stilte, ik schrijf. Na enkele schrijftips, concentratieoefeningen en inspirerend voorbeeldmateriaal uit de bibliotheekcollectie, en indien daar behoefte aan is, een schrijfopdracht, wordt er anderhalf uur in stilte geschreven. Na anderhalf uur komen we bij elkaar om desgewenst het geschrevene met elkaar te lezen en elkaar feedback te geven. Tijdens het Nieuwegeins peil in september kunnen verhalen en gedichten voorgedragen worden. Prijs: eenmalig 3,00 voor leden/ 12,50 voor niet-leden; en gratis toegang tot een literair evenement naar keuze (bij minimale aanwezigheid van 3 keer). Aanmelden: actie@detweedeverdieping.nu o.v.v. Schrijfsessie plus datum.

'Wat groeit of leeft daar in Nieuwegein'

Vraagt u zich wel eens af wat dat nu weer voor een wilde plant of onkruid is, in de tuin of de berm of ergens tussen het gras in het park in Nieuwegein? Of wat dat voor een paddenstoel is? Of wat daar nu weer kruipt of vliegt, soms zelfs in huis?
De Nieuwegeinse natuurliefhebber Udo Tenge beschrijft iedere week een plantje, zwammetje of beestje dat u ergens kunt tegenkomen. Ook heeft hij een eigen website.

Udo: *'In de lange, hete zomer van vorig jaar zijn heel wat mensen bruiner dan ooit gebrand. Dat sommige insecten dat ook ondergingen zou deze schildwants kunnen aantonen. Bij deze, de knoopkruidschildwants, bruin gebakken.*

Een kanjer van een bruin gebrande schildwants op een uitgebloeide gewone berenklauw: dat valt wel op. Dat was wel in de zomer van 2018, dus of dat beestje nu zat te zonnen of gewoon te wachten op een onnozel klein insect om te dienen als snack tegen theetijd? Daar heb ik niet op gewacht. Het bleek een knoopkruidschildwants te zijn en die komen ook voor in roodverbrande uitvoering...'

Fokkesteeg nog groener!

Gemeenschappelijk Wonen, Albert Heijn en het Wijknetwerk Fokkesteeg hebben vandaag hun samenwerking bekrachtigd om het centrale plein in de wijk te verfraaien. Als bewoners en buurtsupermarkt hebben de drie partijen de taak op zich genomen om de troosteloze groenstrook aan de Hoornseschans gezamenlijk op te knappen en te onderhouden.
Onlangs startte dit initiatief met een gift van het Wijknetwerk aan fruitstruiken en andere planten. Hiermee willen de partners niet alleen het aanzicht van de Hoornseschans natuurlijker verfraaien en vergroenen maar hopen ook op een minder tochtige en gehorige straat en toegang tot het plein in de wijk.

Nieuwegeiner Rob Toft loopt samen met dochter de Alpe d'Huzes 2019

Aangestoken door het enthousiasme van zijn dochter Jennifer, gaat de Nieuwegeiner Rob Toft in juni nu ook meedoen aan de Alpe d'Huzes.
Deze tocht langs de 21 bochten van de Franse Alpe d'Huez kan je per fiets, hardlopend of lopend uitvoeren. Rob en Jennifer doen dit beiden lopend. De opbrengst van dit evenement, dat voor de 14e keer wordt gehouden, gaat naar onderzoek naar kanker en verbetering van de kwaliteit van leven van mensen met kanker. Om überhaupt aan het evenement mee te mogen doen, moeten alle deelnemers minimaal € 2.500,– inleggen. Dochter Jennifer heeft dit sponsorbedrag al bij elkaar, maar Rob Toft is nog op zoek naar sponsors. Wil jij graag dat kanker de wereld uitgaat, steun dan Rob Toft voor zijn Alpe d'Huzes tocht.

ROC in Nieuwegein ontruimd vanwege verdacht pakketje

Het ROC Midden Nederland aan de Harmonielaan in de wijk Zuilenstein is afgelopen maandag ontruimd. Een Arrestatie Team van Terrorismebestrijding heeft een inval gedaan in de school. Daarbij is er een persoon mee genomen voor verhoor. Later op de dag is bij de school een verdacht pakketje gevon-den. De Explosieven Opruimingsdienst (EOD) was ter plekke. Het bleek, na onderzoek, en koffertje vol met afval.

Vereniging 'De Weergever' viert haar 40-jarig bestaan in Nieuwegein

Zaterdag 30 maart aanstaande kunnen liefhebbers van historische grammofoonplaten en bijbehorende apparatuur aan hun trekken komen in Nieuwegein. Dan zal de vereniging 'De Weergever' haar 40-jarig jubileum vieren in Het Veerhuis aan de Nijemonde 4. De toegang is gratis en is van 10.00 uur tot 16.00 uur. 'De Weergever' is een club van enthousiaste verzamelaars van historische grammofoonplaten en bijbehorende apparatuur.
Het wordt een eenmalige manifestatie met als thema: de oude grammofoonplaat. Topverzamelaars tonen hun pronkstukken: prachtige grammofoons en fonografen met schilderachtige hoorns, schitterende labels, bijzondere naaldendoosjes en – soms lachwekkende – accessoires uit de oude doos. De ontwikkeling van de grammofoonplaat tussen 1900 en 1930 kan worden gevolgd in een interessante expositie en er wordt zelfs ter plekke een grammofoonplaat opgenomen van 'live' muziek met Telefunken apparatuur, gebruikt bij de NCRV, uit de jaren dertig.
U kunt er genieten van de klank van een echte pianola en de bekende kleinkunstkenner Jacques Klöters houdt een lezing. Verder is er aandacht voor de behandeling van de platen. Hoe klinken de platen op z'n best en slijten ze het minst? Hoe ver moet je gaan met verwijdering van ruis en tikken?

Beurs

Roept het zien en horen van al dit moois de kooplust op? Sla dan op deze dag uw slag. Er is een beurs waar grammofoonplaten (hoofdzakelijk 78 toeren) en oude grammofoons te koop zijn. Ook voor onderdelen en reparatie- en restauratieadvies voor uw apparatuur (van fonograaf tot 'moderne' pick up) kunt u terecht. U kunt kennis maken met experts en verenigingen op het gebied van oude geluidstechniek.

Reparatie oude apparatuur

Breng uw defecte grammofoon, pick up of radio mee! Reparateurs van 'De Weergever' en de Nederlandse Vereniging voor de Historie van de Radio wekken ze weer tot leven. Dit wordt voor u gedaan tegen kostprijs van de onderdelen. *'Het belooft een heerlijke dag vol muziek en historie te worden waar voor jong en oud, man en vrouw, wat te zien, te beleven en te leren valt'* aldus de organisatie.

Werkstraf en jeugddetentie voor jonge overvaller snackbar 't Ankertje in Vreeswijk

Een 18-jarige jongen is voor een overval op snackbar 't Ankertje in Vreeswijk veroordeeld tot 5 maanden jeugddetentie, waarvan 110 dagen voorwaardelijk met een proeftijd van twee jaar. Omdat hij bijna anderhalve maand in voorarrest heeft gezeten, hoeft hij niet terug naar de gevangenis.
De jongen, die ten tijde van de overval net 17 jaar oud was, moet ook nog een werkstraf van 100 uur uitvoeren. De straf is gelijk aan de eis van de officier van justitie. Een even oude medeverdachte van de jongen is door de kinderrechter vrijgesproken wegens gebrek aan bewijs.

Angstaanjagend

Op het moment van de overval, in september 2017, waren naast een medewerker, twee bezoekers in de cafetaria. Volgens de rechter was het voor hen een angstaanjagende ervaring om oog in oog te staan met twee onherkenbare, gewapende mannen in donkere kleding die om geld schreeuwden. De rechter rekent het de jongen zwaar aan dat hij de slachtoffers veel leed toegebracht met de gewelddadige overval. In zijn vooordeel spreekt dat hij niet eerder met politie en justitie in aanraking is geweest. Ook is hij inmiddels in behandeling, samen met zijn ouders.

Kleine buit

De dader moet de snackbareigenaar ook nog ruim 600 euro betalen voor de schade die is aangericht. Bij de overval werd slechts 400 euro buitgemaakt.

Staat van Utrecht: Opgaven voor de regio in beeld

Zijn er straks nog voldoende mantelzorgers? Hoe ziet de woningmarkt in de provincie Utrecht er uit? Waar liggen de opgaven voor onze regio? Dit en nog veel meer is te vinden in de Staat van Utrecht 2019. De nieuwe editie van de regionale kennisbron is vorige week gepresenteerd op de Tech Campus van het ROC Midden-Nederland in Nieuwegein. Extra aandacht was er voor de special over de energietransitie.

De website en databank met 440 indicatoren bevatten de nieuwste gegevens over het woon-, werk- en leefklimaat van de provincie Utrecht en alle 26 Utrechtse gemeenten. Op basis van actueel onderzoek, cijfers en analyses.

Kansen en uitdagingen

Zo'n 130 gasten vanuit overheid, onderwijs en bedrijfsleven waren aanwezig bij de presentatie. Gedeputeerde Mariëtte Pennarts: *'Die betrokkenheid laat zien hoe de Staat van Utrecht leeft in de provincie. De Staat van Utrecht bevat dan ook een schat aan informatie en cijfers die laten zien waar de kansen en uitdagingen liggen voor onze regio. Denk aan schone mobiliteit en een gezonde leefomgeving. Ook zien we sociale opgaven, zoals laaggeletterdheid en eenzaamheid. De Staat van Utrecht helpt om hierover het ge-sprek aan te gaan.'*

Special Energietransitie

Ook nieuw in 2019 is de special over de energietransitie. Deze geeft een beeld van het energiegebruik en duurzame opwekking en welke opgaven er zijn voor elektriciteit, gas en warmte. De special gaat ook in op de sociale component in de energietransitie: Wat betekent het voor de burger? Wat gaan we er van zien en merken in onze leefomgeving? Hoe zit het met betaalbaarheid? En: wat betekent het voor opleiding en werk?

Tijdens de bijeenkomst lieten studenten van het TechCollege en Hogeschool van Utrecht zien hoe zij zich voorbereiden om de energietransitie te realiseren. Paul van Maanen, voorzitter van het College van Bestuur van het ROC: *'Bedrijven hebben vakmensen nodig die vervoer verduurzamen en duurzame energiebronnen weten te gebruiken. Als ROC spelen wij op deze vraag in en werken we samen met bedrijven en andere partners in de regio. Bijvoorbeeld in een project als de Bouw is Wouw in Overvecht, waar jongeren op een leerwerkplek meewerken om de hoogbouw in hun eigen wijk duurzaam te maken.'*

De Staat van Utrecht

De Staat van Utrecht is een initiatief van de provincie en tot stand gebracht in nauwe samenwerking met de gemeente Utrecht en het netwerk Utrecht2040. Vertegenwoordigers van diverse overheden, kennisinstellingen en andere organisaties zijn bij het opstellen betrokken geweest.

Schoonspringers Aquarijn actief in Den Haag

Zaterdag 16 en zondag 17 maart jl. werden in Den Haag de wedstrijden om de regio bokaal schoonspringen gehouden. Met maar liefst 12 springers reisden de schoonspringers van zwemvereniging Aquarijn uit Nieuwegein af naar Den Haag. Aquarijn gebruikte deze wedstrijden vooral om nieuwe sprongen uit te testen.

In de C-groep (12/13 jarigen) was er bij de meisjes een 8ste plaats voor Lorine van Leeuwen op de 1 meter plank. Zij deed voor het eerst mee in deze groep. De start was spannend, maar lopende de wedstrijd kwam ze er steeds meer in. Bij de jongens sprong Daan Willemen een nieuw PR op de 1 meter plank en dat was goed voor de gouden medaille. Richello Salm werd in deze serie netjes 3de.

Op de 3 meter plank liet Matthew Hibbert zijn nieuwe programma zien en dat leverde een PR op en de gouden medaille.

Raziye Roughbags, Manuel Oztopcu en Oona Abbema

In de B-groep (14/15 jarigen) sprong Nica Rakke een stabiele wedstrijd op de 1 meter en wist 6de te worden. Iris de Heer deed mee op de 3 meter en behaalde de 4de plaats. In de A-groep (16/17/18 jarigen) sprong Esther Poort voor de eerste keer in deze groep. Ze werd 3de. Marien Raatgever maakte ook zijn debuut en wist 2de te worden op de 1 meter plank.

Op de 3 meter plank was er een prachtig nieuw PR voor Oona Abbema. Oona behaalde de zilveren medaille. Manuel Oztopcu scoorde voor het eerst meer dan 400 punten met tien sprongen, dit leverde hem de gouden medaille op.

Bij de senioren sprongen Raziye Roughbags en Owen Johnston mee op de 1 meter plank. Beiden sprongen dit jaar voor het eerst bij de senioren. Raziye behaalde een zilveren medaille en voor Owen was er goud.

Het clubklassement werd gewonnen door de organiserende vereniging DSZ uit Den Haag. De Dolfijn uit Amsterdam werd 2de en Aquarijn werd 3de.

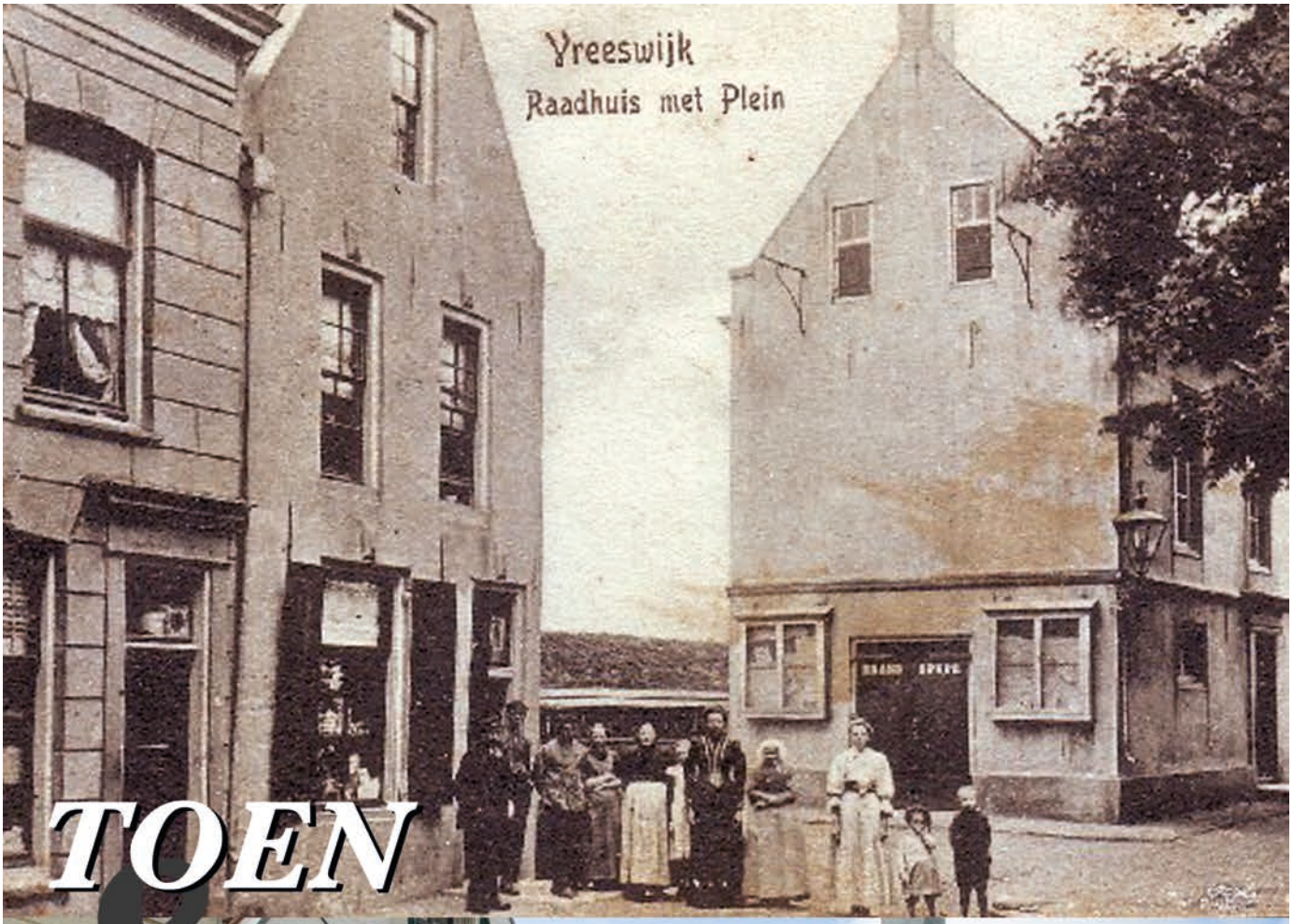

TOEN & NU

VrijwilligersHuis Nieuwegein

NIEUWEGEIN IN BEWEGING

Mud Masters - Nick Brugman in actie

VrijwilligersHuis
NIEUWEGEIN

VAN DROOM TOT PLAN: SPORTPLEIN ZUILENSTEIN

Nick Brugman en Micha Torcque, beiden fan van obstacle runs, zagen mogelijkheden in hun eigen park de Kokkeboogaard. Een idee dat steeds meer vorm kreeg. Inmiddels liggen er serieuze plannen op tafel voor een stoer sportplein in Zuilenstein. Met urban sporttoestellen en een plein voor bootcamp, revalidatie, yoga of bijvoorbeeld vechtsport. Met jouw hulp gaat het lukken! Kom de mannen steunen op hun Mobstacle-evenement tijdens koningsdag 2019.
Kijk voor meer informatie op: https://vrijwilligershuis-nieuwegein.nl/artikelen/van-droom-tot-plan-sportplein-zuilenstein

"Van jong tot oud, met of zonder beperking, beginner of ervaren talent, bewegen is goed voor iedereen!" (Esther Jansen)

SPORT

Sport draait op de inzet van enthousiaste vrijwilligers. Dat is niet voor niets. Het gaat niet om talent of winnen, het gaat om meedoen. Het is ontzettend leerzaam en het brengt mensen bij elkaar die elkaar anders niet zo gauw zouden opzoeken. En natuurlijk is sporten hartstikke gezond!

ZELF OOK EEN SPORTIEF INITIATIEF STARTEN?

Wat: Domein Sport en Bewegen
Wie: Makelaar VrijwilligersHuis Esther Jansen
Hoe: Esther ondersteunt vrijwilligers en buurtinitiatieven op het gebied van Sport en Bewegen door te luisteren, te ondersteunen en te verbinden.

VACATURES IN DE SPORT

SCHEIDSRECHTER SCHOOLVOETBAL

Als scheidsrechter/spelbegeleider begeleid je voetbalwedstrijden tijdens het school-voetbaltoernooi. Dat wordt gehouden op 27 maart bij Geinoord, op sportpark Parkhout. Je hoeft geen officiële scheidsrechter te zijn, maar kennis van het voetbal is wel nodig.

PENNING-MEESTER JSV

Als penningmeester zorg je voor de financiën van de club. Je maakt één keer per jaar een financieel jaarverslag en een begroting. Je informeert de Algemene Leden Vergadering over de financiële situatie van de club. Ook zorg je voor de BTW-aangifte. Doe mee met JSV.

MEER VACATURES OP ONZE WEBSITE VRIJWILLIGERSHUIS-NIEUWEGEIN.NL

- Scheidsrechter senioren – VSV Vreeswijk
- Begeleider – SamenLoop voor Hoop Nieuwegein
- Lid Jeugdcommissie – VSV Vreeswijk
- Penningmeester – Tennisvereniging Oudegein
- Vrijwilliger Schoolkorfbaltoernooi – Koveni
- Wedstrijdsecretariaat – VSV Vreeswijk
- Timmerman Roeiboten – Roeivereniging de Doorslag

Kom ook in beweging. Kijk op onze website voor alle vacatures.

facebook.com/vrijwilligershuisnieuwegein instagram.com/vrijwilligershuis

VIND JE WAT, HEB JE WAT, DOE JE WAT, WIL JE WAT? DEEL HET MET ONS!

Contactgegevens VrijwilligersHuis Nieuwegein:
Mobiel: 06 53 97 26 85
Ma t/m vr bereikbaar tussen 10:00 en 16:00 uur

www.vrijwilligershuis-nieuwegein.nl
info@vrijwilligershuis-nieuwegein.nl
Bezoekadres: Boogstede 12, Nieuwegein