Jaargang 21 Vrijdag 14 juli 2017

De Digitale Nieuwegeiner

Wekelijkse kleine selectie nieuws
in PDF-uitgave van pen.nl

Groot zonnepanelen park voor Nieuwegein

Deze week is de SDE subsidie toegekend aan Solarpark Galecop BV voor de ontwikkeling en exploitatie van Solarpark Galecop: een zonnepanelen park van 5 hectare (10 voetbalvelden) groot, gelegen in de Galecopperzoom aan de rand van Nieuwegein. Het park heeft een jaarlijkse opbrengst van bijna 1.9 MWh. Solarpark Galecop gaat hiermee stroom produceren voor ruim 550 woningen.

Directeur Arthur Simons van Solarpark Galecop BV verwacht dat eind van 2017 het park operationeel wordt. Partner New-Solar uit Woudenberg zal de ruim 8000 panelen leveren en installeren.

Als onderdeel van het project wordt ook een postcoderoos project geïnitieerd. De postcoderegeling wordt gegarandeerd toegepast gedurende een periode van 15 jaar. (Een voorwaarde is dat de productie-installatie in gebruik wordt genomen voor 1 januari 2018.) Ruim 1000 panelen zijn beschikbaar voor particulieren en bedrijven.

Energiecoöperatie E-lekstroom zal het postcoderoosproject gaan verzorgen. Deelnemers aan het postcodeproject kunnen investeren in de zonnepanelen. Daarmee besparen ze op de energiebelasting en kunnen een verwacht rendement van 4 a 5 % maken op hun investering.

Geïnteresseerden in deelname in het postcode project kunnen zich aanmelden bij Energie coöperatie E-lekstroom via email: info@e-lekstroom.nl.

Kijk voor meer informatie op de website van E-Lekstroom: www.e-lekstroom.nl.

E-Lekstroom streeft naar 100% lokaal opgewekte duurzame energie. Samen met de klanten wil het bedrijf het werkgebied Nieuwegein, Vianen en IJsselstein duurzamer maken. Dit doen zij door het uitvoeren van duurzame projecten en het leveren van groene energie uit dit werkgebied.

E-Lekstroom levert groene stroom en aardgas aan gezinnen en bedrijven in Nieuwegein, Vianen en IJsselstein.

Videoverslaggever Bart van Rooijen nam alvast een kijkje: https://goo.gl/QcemqD

Economie draait op volle toeren

Ranglijst Economische toplocaties 2017 voor alle gemeenten

Type in de tabel rechtsboven uw gemeentenaam in en ontdek waar u staat in de ranglijst van economische prestaties van gemeenten.

Toelichting en analyses: zie Economische Toplocaties 2017

25 resultaten weergeven — Zoek een gemeente:

Positie	Gemeente	Gemeentetype	Provincie
1	Haarlemmermeer	Overige kernstad	Noord-Holland
2	Son en Breugel	Suburb overig	Noord-Brabant
3	Amsterdam	G4	Noord-Holland
4	Nieuwegein	Suburb G4	Utrecht
5	Eindhoven	Overige kernstad	Noord-Brabant
6	's-Hertogenbosch	Overige kernstad	Noord-Brabant
7	Rotterdam	G4	Zuid-Holland
8	Zoeterwoude	Suburb overig	Zuid-Holland
9	Utrecht	G4	Utrecht
10	Zwolle	Overige kernstad	Overijssel
11	Bunnik	Suburb G4	Utrecht
12	Breda	Overige kernstad	Noord-Brabant
13	Gorinchem	Regionale kern	Zuid-Holland
14	Goes	Regionale kern	Zeeland
15	Amersfoort	Overige kernstad	Utrecht
16	Zeist	Suburb G4	Utrecht
17	Hilversum	Overige kernstad	Noord-Holland

Bedrijven vestigen zich graag in Nieuwegein. Dit blijkt uit onderzoek van Bureau Louter. Nieuwegein staat op deze lijst van Economische Toplocaties stevig op een vierde plek. Alleen in het jaar 2000 stond Nieuwegein ook op deze plek. In 2014 en 2015 moest Nieuwegein genoegen nemen met respectievelijk een 83-ste en 87-ste plek. De gemeente Haarlemmermeer staat op de eerste plek, dit overigens al jaren. Grote steden zoals Utrecht, Rotterdam en Eindhoven moeten Nieuwegein voor laten gaan.

Dat Nieuwegein goed scoort is niet verwonderlijk. De centrale ligging, goede uitvalswegen (A2, A12 en de A27) en het nieuwe industriegebied Het Klooster zorgen voor meer werkgelegenheid in Nieuwegein.

WERELDWIJD EN TOCH LOKAAL!

ACTIVE ANTS

E-COMMERCE LOGISTIEK zoekt oproepkrachten en vakantie personeel

Zeelandhaven 6 in Nieuwegein Tel: 030 - 2271 000

MOEN
GARANTIEMAKELAARS

Koken met PEN

Wekelijks hebben wij een lekker recept van onze kok Eric Dekker op De Digitale Stad Nieuwegein. Deze week maakt Eric Patatas Bravas Eric's stijl.

Eric: *'Net terug van een stedentrip Valencia, het is een van de goedkoopste tapa's' maar erg lekker, dit is mijn variant voor deze week.'*

Het recept: https://goo.gl/aYA92D

Alle straten, lanen, driften, pleinen en wat dies meer zij, vastgelegd volgens een vast stramien: ter hoogte van het pand met huisnummer 1, midden op de weg, fietspad of trottoir de straat in gefotografeerd. Daarbij bepaalt het straatnamenregister van de Gemeentegids 2010 de alfabetische volgorde in deze rubriek. Deze week de Helling in de wijk Vreeswijk in Nieuwegein.

Zie foto op: https://goo.gl/SyaHvC

Iedere week verschijnt er in één van de plaatselijke weekkrantjes het gemeentenieuws. Veel wisten het al, maar vanaf woensdagmorgen vroeg zijn deze pagina's ook te lezen op de Digitale Stad Nieuwegein. Zie: http://goo.gl/A4kMSd

Woning van de week: Bornseschans 1

De woning van de week is een verrassend ruime en lichte hoekwoning. De aangebouwde stenen berging kan eventueel bij de woning worden getrokken en is daardoor geschikt voor diverse gebruiksmogelijkheden (bv kantoor/praktijk aan huis). Verder heeft deze leuke woning een gezellig voortuintje op het zuiden en achtertuin op het westen.

Vraagprijs € 239.500,- k.k.
Meer: https://goo.gl/cSm5gi

Moen Garantiemakelaars
Boogstede 1 (City Plaza)
www.moenmakelaars.nl
Telefoon: 030 - 60 760 60

Eerste Fietsnetbord geplaatst in Nieuwegein

Snel de weg vinden op je fiets door Nieuwegein. Dat kan eenvoudig via de negen gekleurde Fietsnetroutes. Bij de fietsbrug nabij de Plofsluis is het eerste bord geplaatst met alle routes door Nieuwegein.

Het netwerk van knooppunten voor fietsers is oorspronkelijk in Belgisch Limburg bedacht met als uitgangspunt: een nieuwe manier van het bewegwijzeren van de fietsroutes. Intussen is dit netwerk uitgerold over de belangrijkste provincies van België en over alle provincies van Nederland. Er worden nog wel verschillende namen gebruikt, zoals fietsroutenetwerk, fietsnetwerk of fietsknooppuntennetwerk. In alle gevallen bedoelt men de steeds meer gebruikte en bekende 2-cijferige knooppuntnummers die dus nu in heel Nederland en Belgie te vinden zijn.

De knooppuntnummers zijn bedoeld om eenvoudig jouw fietsroute te kunnen plannen en volgen.

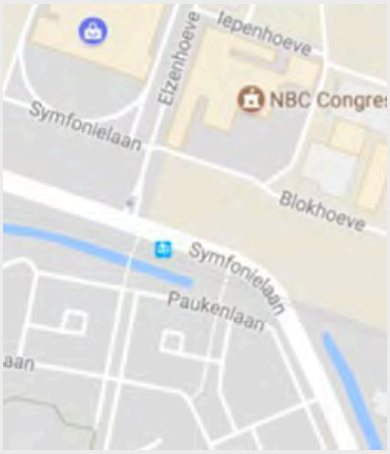

Blokhoeve beter ontsloten

De wijk Blokhoeve krijgt in de eerste helft van 2018 een nieuwe ontsluiting (verbindingsweg) vanaf de Symfonielaan. Met de nieuwe aansluiting is de gewenste scheiding in de wijk tussen bedrijven en wonen een feit. Bewoners ervaren hierdoor straks minder overlast van bezoekers van evenementen bij de bedrijven/beurshallen die in de woonwijk hun auto parkeren. Ook is met de tweede aansluiting de veiligheid beter geregeld omdat hulpdiensten zoals brandweer, ambulance en politie straks snel de wijk in en uit kunnen. Nu moeten de hulpdiensten omslachtig via zijwegen de wijk bereiken.

Bewoners hebben eerder aangekaart dat zij graag een scheiding zien van verkeersstromen tussen het gebied waar de bedrijven gevestigd zijn en het gebied waar de woningen staan. Dit sluit aan bij de wenselijkheid dat een woonwijk via twee kanten bereikbaar moet zijn. De gemeente is met de aansluiting op de Symfonielaan tegemoet gekomen aan de wens van de bewoners én aan de wens van twee aansluitingen van een woonwijk. Het gemeentebestuur heeft haar akkoord gegeven aan het voorstel. Het levert een verbetering op van de leefbaarheid in Blokhoeve.

De nieuwe verbindingsweg levert ook een veilige fietsroute op tussen de woongebieden in Blokhoeve en de Symfonielaan.

COLOFON

De Digitale Stad Nieuwegein
Tel 06-46139696
E-mail: redactie@pen.nl
Website: www.pen.nl

'Wereldwijd en toch lokaal!'

Verkoopmedewerker slijterij m/v

GRAPES & BOTTLES
NEDEREIND 10, NIEUWEGEIN

32-40 UUR

Ben je bereid om alles te leren over het slijtersvak? Heb je ambitie en ben je een echte adviseur? Solliciteer dan voor verkoopmedewerker bij Grapes & Bottles.

Als je 's morgens de deuren opent, weet je nooit wat de dag brengt. Je bent een echte gastheer / vrouw en adviseert de klant over een mooie wijn bij een gerecht of een speciale gelegenheid. Je bent continue bezig met een goede presentatie van de producten zodat je winkel er volgens de laatste trends bijstaat. Daarnaast overleg je met je collega's en informeer je hen o.a. over de producten die nieuw aan het assortiment zijn toegevoegd. Jouw doel is dat klanten vanwege jouw goede advies, gastheerschap en mooie winkel graag bij je terugkomen!

Als verkoopmedewerker ben je

- Een echte gastheer/gastvrouw en staat kwaliteit hoog in het vaandel
- Verantwoordelijk voor het beheren van bestellingen en de geldstroom
- Continue op zoek naar verbetering voor je winkel!

Interesse?
Ben jij de persoon die wij zoeken? Schrijf je motivatiebrief + C.V. naar Christ van Loon via info@grapesandbottles.nl voor 6 augustus 2017

Grapes&Bottles

Wat vragen wij van je

Kunnen wij op jou rekenen?
Ervaring in de detailhandel is een voordeel, interesse in het vak een must.

Ook is nodig voor deze baan:

- Een MBO diploma
- In het bezig van of bereid het certificaat Sociale Hygiëne te halen
- Ambitie en ondernemerschap
- Bereidheid alles te leren over het slijtersvak
- Minimaal 21 jaar

We bieden enthousiaste medewerkers met ambitie altijd ruimte om hogerop te komen.

Wat wij je bieden

- Opleidingsmogelijkheden
- Ruimte voor je ambities
- Veel contact met klanten
- Flexibele werktijden
- Eigen verantwoordelijkheid
- Ruimte om hogerop te komen

Wij hanteren de levensmiddelen CAO.

Cars4Charity naar Nieuwegein

Op 23 juli aanstaande organiseert Japtuning, leverancier van auto-accessoires, voor de 4e keer een Cars4Charity. Dit is een auto-evenement voor mensen met een passie voor auto's en ten behoeve van de Voedselbank. Deze keer gaat de opbrengst naar de Voedselbank in Nieuwegein. In 2016 werden maar liefst 60 grote melkkratten met voedsel opgehaald en deden ruim 400 auto's mee aan de actie. Het evenement vindt plaats op de parkeerplaats op De Blokhoeve nabij de MC Donalds en de Beursfabriek.

Cars4Charity organiseert elk jaar een Food Drive met een twist. Voor een gevulde boodschappen tas mooie auto's bekijken. De organisatie zorgt zelf voor een aantal spectaculaire show cars. Waaronder KITT uit de film Nightrider en de Groene Opel Manta uit de film New Kids met een LookaLike uit de Film.

Meer info: https://goo.gl/1qwhl3

Speeltuin in eigen beheer

Woensdagmiddag 5 juli heeft wethouder Johan Gadella de speeltuin geopend aan de Landmansweide/Vogelaarsweide in de wijk Batau Noord. Deze speeltuin is ontstaan door initiatief van de wijkbewoners en geheel in eigen beheer ontworpen en neergezet. Ook zal de speeltuin door de bewoners zelf worden onderhouden.

Jeffrey Smoorenburg, een van de initiatiefnemers: *'Ik ben jaren lang bezig geweest om hier naast mijn huis een nieuwe speeltuin te krijgen, maar de gemeente liet het steeds afweten. Financieel was niets mogelijk. Het speeltuintje wat er stond was aan ver-vanging toe. Ik bleef doorvechten voor een nieuwe speeltuin. Ik ben blij dat het uiteindelijk is gelukt met een mooi resultaat.'*

Kijk hier voor een videoreportage van de opening van de speeltuin in de wijk Batau Noord: https://goo.gl/xN9er1

Expositie Mare Šoletić

Tot en met 8 oktober 2017 exposeert Mare Šoletić met 21 van haar recentere werken in Nieuwegein bij Work'InMall aan de Borgstede 1. Deze expositie is te bezichtigen op werkdagen tijdens kantooruren. Het werk van Mare kenmerkt zich door een rijke variëteit aan kleur. Zoals zij zelf zegt:

"Een explosie van kleur op het eeuwig te klein doek of papier, met olie of acryl, gecombineerde techniek en experimenten met combinaties van organische en natuurlijke materialen, zoals zout, kaneel, thee en verschillende kruiden met intens warme kleuren. Deze zijn een weerspiegeling van mijn liefde voor de natuur en mijn persoonlijke verbinding met haar."

Mare is geboren te Dubrovnik, Kroatië en is geen onbekende in Nieuwegein.

PCB UITVAARTZORG
Dag en nacht bereikbaar voor directe hulp na overlijden
(030) 605 1630
Dorpsstraat 6 Nieuwegein
Voorstraat 84 Vianen
BGNU

SV Geinoord en JSV weer tegen elkaar

De KNVB heeft begin deze week de indeling bekend gemaakt van het nieuwe seizoen. Voor de Nieuwegeinse clubs staat komend seizoen de derby tussen Geinoord en JSV weer op het programma, beide ploegen zijn ingedeeld in de 'westelijke' tweede klasse. Vreeswijk is teruggekeerd naar West 1 want de ploeg van trainer Ronald Cornet speelde vorig seizoen in West 2 maar komt nu in de derde klasse D uit tegen ploegen als Sporting, Zwaluwen Utrecht en MSV, ook vorig seizoen al een opponent.

Voor de trainersstaf van Geinoord komt de indeling niet als een verrassing. Voor de nieuwe trainer David Toxopeus is alleen het ontbreken van zijn oude club Brederodes een spijtige zaak, de ploeg uit Vianen is logischerwijs in Zuid terecht gekomen. "Maar van het bestuur had ik begrepen dat men graag tegen de ploegen uit de buurt wilde voetballen en die wens is door de KNVB gehonoreerd."

Herman Schreurs, komend seizoen naast David Toxopeus op de bank in Parkhout, verheugt zich op de talrijke streekderby's: *'Het is een mooie indeling, we krijgen attractieve wedstrijden, zoals tegen IJFC, JSV, CDW en De Meern. Van de andere clubs weet ik dat Almere en Loosdrecht zich behoorlijk versterkt hebben, dus het is afwachten hoe we ons zullen presenteren.'*

Dinsdag 1 augustus beginnen de training en vanaf dat moment zullen de teams zich weer moeten klaarstomen voor het seizoen.

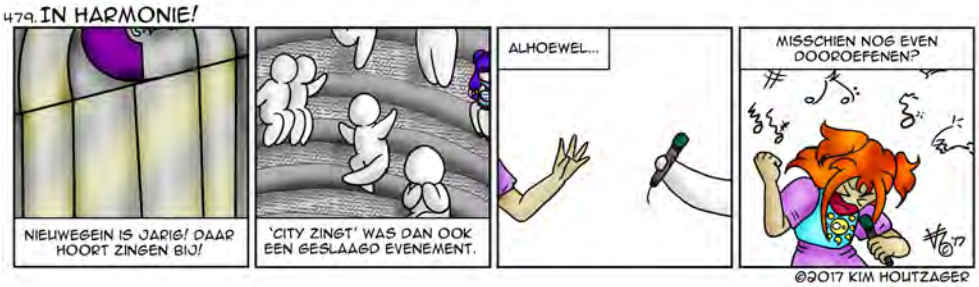

Winkeldief gezocht

Op donderdag 9 februari jl. loopt een man de Kruidvat aan het Sluisje in Jutphaas binnen. Het is dan 15.30 uur. Op bewakingsbeeld is te zien dat hij een bijzondere bontmuts op heeft. In het pad met scheermesjes blijft hij wat rondhangen.

Beveiligingspoortjes
Plotseling gaat hij op z'n hurken zitten en laadt zijn tas vol met scheermesjes van het merk Gillette. Ook stopt hij een aantal elektrische tandenborstels van het merk Philips in z'n tas. Met de gevulde tas loopt hij naar de uitgang. Zonder iets af te rekenen loopt hij de winkel uit, waarbij hij de tas over de beveiligingspoortjes tilt. Dit om te voorkomen dat het alarm afgaat. Zijn totale buit heeft een waarde van bijna driehonderd euro.

Klik op de volgende link voor een grote foto van de dief: https://goo.gl/fDfUmr

Hommeles in Vreeswijk

De Museumwerf aan de Wierselaan in Vreeswijk probeert een conflict bemiddelend op te lossen, maar dat lukt niet echt. Enkele bewoners aan de Grindoever zouden last hebben van de werkzaamheden op de Museumwerf. Vooral laswerkzaamheden veroorzaken volgens enkele flatbewoners, die pal tegenover de Museumwerf wonen, voor veel overlast.

Het bestuur van de Museumwerf is enkele maanden geleden al deze klagende bewoners tegemoet gekomen met een oplossing, maar niet iedereen is blij met deze lelijke 'zwarte muur' die de Museumwerf heeft geplaatst. Zij eisen nu dat deze schermen worden verwijderd. Lydia Kroeze laat onze redactie weten: *'Tuurlijk zijn die schermen lelijk. En die horen hier niet thuis in Vreeswijk. Je weet dat als je komt te wonen tegenover een Museumwerf dat daar gewerkt gaat worden en dat geeft levendigheid met zich mee.'*

Vandaag, vrijdag 14 juli wordt er in het Stadshuis van Nieuwegein een petitie aangeboden. Deze petitie is door meer dan 100 bewoners ondertekend die in de nabije omgeving wonen van de Museumwerf Vreeswijk. In deze brief wordt gevraagd om de schermen die het zicht op de Museumwerf beletten te verwijderen. Wethouder Martijn Stekelenburg zal de petitie in ontvangst nemen.

Zalmschouwen

Op zaterdag 22 juli krijgt Museumwerf Vreeswijk een bijzondere groep schepen te gast. Vanaf drie uur 's middags strijkt een vloot van zo'n 20 zalmschouwen neer aan het werfterrein.

De Museumwerf ontvangt ze graag en laat de opvarenden gastvrij gebruikmaken van de faciliteiten van de Museumwerf zoals toilet, douche en de ontvangstruimte.

De schepen zijn van leden van de Vereniging tot Behoud van de Zalmschouw (VBZ). De VBZ zet zich in voor het behoud van de schepen, de visserscultuur en de technieken. De Museumwerf vormt een tussenstop want de leden zijn onderweg naar de grote varend erfgoedmanifestatie Hassailt in Hasselt (vergelijkbaar met VreeswijkVolVaart!). De volgende ochtend trekt de vloot weer verder.

Zalmschouwen, ook drijver of drijverschuit genoemd, werden tot halverwege de vorige eeuw gebruikt voor de visvangst op de binnenwateren. Er werd gevist op diverse vissoorten met verschillende technieken. Een ervan was met drijfnetten waar de term drijver(schuit) naar verwijst.

Museumwerf Vreeswijk is gelegen aan de Wierselaan in Vreeswijk. Voor meer informatie kijkt u op de website van de Museumwerf: www.museumwerf.nl

Zomervakantie Games

SportId Nieuwegein en MOvactor starten op dinsdag 18 juli met een nieuwe initiatief: Zomervakantie Games. Dit initiatief is bedoeld voor kinderen tussen de 4-16 jaar en bestaat uit 4 gezellige momenten sporten en bewegen.

Het doel van de Zomervakantie Games is om kinderen op een laagdrempelige manier in aanraking te brengen met diverse sport- en bewegingsactiviteiten in de wijk. Hierbij staat centraal dat kinderen plezier hebben tijdens de activiteiten. Sportaanbieders uit Nieuwegein verzorgen de invulling van deze sportieve activiteiten.

De jongerenwerkers en buurtsportcoaches hebben samen bij diverse scholen het “Vier de Zomer” boekje uitgedeeld. Kijk hier voor meer informatie: https://goo.gl/QxkTyB

Afzwemmen voor C-diploma

Woensdag 14 juni 2017 werd er afgezwommen voor het B en C- diploma en was het enorm spannend voor een grote groep kinderen. Onder aanmoediging van ouders, broertjes, zusjes, opa’s en oma’s, zwommen zij af voor het tweede en laatste diploma van het zwem-ABC, namelijk het B en C - diploma.

Alle kinderen deden enorm hun best. Het resultaat was dat iedereen is geslaagd! Op de foto’s de trotse kinderen met hun C-diploma.

Jaiden Brongers, Hadil el Hachimi, Sverre Hagmeijer, Anouk Roolvink, Malik el Hamdani, Nurah Sarradj, Ryan van der Velde, Nikki Schipper, Nena Klaver, Cloë Delissen, Rumishaldra Landefort, Niek Richardson, Ilyas M’jallad, Zohra-Lynn Aziraoui, Esmee Verweij, Lieke Roolvink, Mees Goedgeluk en Féline van den Brink.

Zomer Banen Zwemmen

Vanaf 3 juli 2017 kunt u bij Merwestein weer Zomer Banen Zwemmen.

Van maandag tot en met donderdag hebben wij het doelgroe-pen bad en bij mooi weer het buitenbad voor u gereserveerd van 19:00 – 21:00 uur zodat u in alle rust uw banen kunt trekken.

Filmscanning.nl
Uw dierbare herinneringen digitaal
Vestiging Nieuwegein: Ravenswade 54A - 3439 LD Nieuwegein -Tel.: 030 - 267 97 20
Fotoalbumscanning.nl
Diascanning.nl
Fotoscanning.nl
Negatiefscanning.nl

Kookstudio

Driessen SmaakVermaak
kookstudio - events - catering

Marconibaan 42 H
3439 MS Nieuwegein
030-6051162

Events

Driessen SmaakVermaak heeft een prachtige kookstudio op een goed bereikbare en sfeervolle locatie in het midden van het land. Hier verzorgen zij allerlei kookworkshops voor besloten gezelschappen en themaworkshops. Ook kunt u er terecht voor vergaderen, catering en events.

Vergaderen

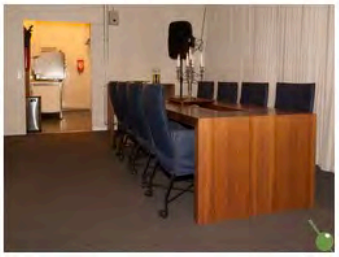

13 augustus Wijn & Spijs
Een middag vol heerlijke Italiaanse wijnen met bijpassende hapjes.

We gaan 6 wijnen proeven, zowel rode als witte wijnen, rosé en een dessertwijn. Dit wordt over drie 'gangen' verdeeld.

Catering

De middag begint om 15.00 uur en duurt tot 18.00 uur. Maximaal 50 deelnemers. De prijs voor deelname is € 29,50 per persoon.

Aanmelden voor deze middag kan hier: https://goo.gl/NMczrD

Pastaworkshop
Op donderdagavond 17 augustus aanstaande organiseert Driessen SmaakVermaak een Pastaworkshop.

Onder begeleiding van een pasta-expert ga je deze avond leren om zelf verse pasta te maken. Je leert de verschillende technieken en bereidingswijze. De avond begint met een antipasti en glas wijn of fris en u gaat dan onder de bezielende begeleiding van onze kok de keuken in. Daar gaan we aan de slag in kleine groepjes. We bereiden alle maaltijden zelf en nemen tussen het koken plaats aan de grote tafel om te genieten van de zelf bereide gerechten.

Aanmelden voor deze middag kan via de website van Driessen SmaakVermaak.

www.driessensmaakvermaak.nl

Aan de Pastaworkshop kunnen maximaal 20 deelnemers meedoen. Het begint om 18.00 uur en duurt tot 22.00 uur.

De kosten voor deelname is € 59,50 per persoon. Je direct aanmelden kan via onderstaande link: https://goo.gl/TNLwv5

ADVERTEREN?
INFORMEER NU
06-46139696

OMKIJKEN

In deze rubriek kijken we terug naar wat 'toen' in Nieuwegein speelde.
Een rubriek waarin met name mensen de hoofdrol vervullen.

Juli 2012.

Het is nog maar vijf jaar geleden dat het sneltramtracé op de schop ging. Rails, portalen, overgangen, voetgangersbruggen, alles was afgesloten en buiten gebruik. In deze maand werden belangstellenden gedurende een dag geïnformeerd over de voortgang van de werkzaamheden terwijl er aan het tracé volop werd doorgewerkt.

Ik was het eigenlijk al weer vergeten…

Zaterdag 22 juli vanaf 15.00 uur krijgt Museumwerf Vreeswijk een bijzondere groep schepen te gast. Een twintigtal Zalmschouwen.

Kennisevent 6 september

Heb jij groeiambitie? Wil je jouw netwerk uitbreiden, wil je jouw kennis en vaardigheden vergroten en daardoor meer omzet behalen? Kom dan naar ons maandelijkse kennisevent. De toegang is gratis, je betaalt alleen de door jouw bestelde koffie of thee. O ja, neem voldoende visitekaartjes mee.

Datum: woensdag 6 september
Tijd: 9.30 – 11.30 uur
Locatie: NBC Congrescentrum, Blokhoeve 1 in Nieuwegein.
Aanmelden: via e-mai naar: info@open-coffee-nieuwegein.nl

OPEN COFFEE NIEUWEGEIN

Programma Kennisevent

Er is altijd een presentatie over hoe je groei kunt realiseren: jouw persoonlijke groei en de groei van jouw bedrijf. Verder kun je met andere zzp'ers bijpraten en ervaringen delen. Tevens vertellen we je graag meer over ons aanbod van trainingen, workshops en cursussen voor zzp'ers met groeiambitie.

Ons aanbod in het najaar 2017

- workshops social media (LinkedIn, Facebook, Twitter), e-mailmarketing en videopitches
- cursus om van jouw site een verkoopmachine te maken
- salestrainingen

Over Open Coffee N'gein

We hebben kennisevents, trainingen, workshops en cursussen speciaal voor zzp'ers met groeiambitie die willen investeren in zichzelf en daarmee de concurrentie voor willen blijven.

Door de opgedane kennis om te zetten in acties, krijg je meer klanten, meer omzet en ervaar je meer rust in het ondernemerschap. En misschien wil je dan de stap te zetten naar het mkb. Doorgroeien naar het mkb moet niet, maar mag natuurlijk wel. Want waarom zou je jezelf klein houden.

Nieuws van De Tweede Verdieping

Fiets mee met dichter

De bibliotheek organiseert diverse activiteiten voor jong en oud in de zomer. Woensdag 19 juli fietst u bijvoorbeeld mee met de Nieuwegeinse dichter Ton de Gruijter. Hij schreef de bundel 'Groeten uit Nieuwegein' waarin hij de lezer laat kennismaken met diverse boeiende plekken in Nieuwegein.

Tijdens de fietstocht zal hij een aantal van die plekken laten zien, vertellen wat hem daar zo geraakt heeft en gedichten voordragen.

De fietstocht is van 10.00 – 13.00 uur en start in de leeszaal van de bibliotheek. De fietstocht is gratis voor bibliotheekleden en vijf euro voor niet-leden (inclusief kleine versnaperingen). Aanmelden: actie@detweedeverdieping.nu o.v.v. fietstocht.

MOvactor stelde boekje Vier de zomer samen, vol met activiteiten die deze zomer in Nieuwegein te doen zijn. Dit boekje is op diverse plaatsen in Nieuwegein verkrijgbaar, zoals in de bibliotheek, op de Buurtpleinen en diverse wachtkamers.

Open Lab

Afgelopen zaterdag werd Open Lab: robotmania gehouden. De kinderen leerden met simpele dingen een eigen huis-tuin-en-keukenrobot te maken, robots te laten tekenen en een eigen robot te besturen via de tablet. Het Open Lab is op elke tweede zaterdag van de maand en maakt onderdeel uit van de Media Maker Space. Dat is een plek waar kinderen en jongeren talenten ontwikkelen zoals creativiteit, kritisch denken, mediawijsheid en samenwerken. Deze talenten zijn nodig in een wereld waarin technologie een steeds grotere rol speelt.

Het Open Lab op zaterdag 12 augustus van 14.00 – 16.00 uur wordt een FiFa-toernooi. Aanmelden via e-mail: actie@detweedeverdieping.nu o.v.v. open lab 12 augustus.

Hack je kleding

Altijd al een superheld willen worden? Tijdens deze summer school leer je kleding hacken! Laat je broek praten, zorg dat je jas je telefoon oplaadt en programmeer je shirt zo dat het van kleur verandert...

De summer school is van maandag 14 t/m woensdag 16 augustus, iedere dag van 10.00 - 16.00 uur. De bibliotheek zorgt voor de lunch en drinken.

Op woensdag 16 augustus zijn ouders, familie en vrienden van de deelnemers om 16.00 uur welkom voor de demonstratie en expositie van de gehackte kleding.

Voor kinderen en jongeren van 9 t/m 14 jaar. Leden: € 30,-. Niet-leden: € 45,- (inclusief 3 x lunch en drinken). Meer informatie of aanmelden? Stuur een e-mail naar: f.vermeer@detweedeverdieping.nu.

de tweede verdieping
meer dan een bibliotheek

SMAAK&stijl
OPENINGSTIJDEN WO-DO 10:00-18:00 UUR VR-ZA 10:00-19:00 UUR
GALECOP NIEUWEGEIN
EET BORREL FEEST SHOP VERGADER KIDS

Video 'Foto van de week'

Tijdens zijn omzwervingen door en om Nieuwegein heeft de Nieuwegeiner Arend Bloemink (1946) vrijwel altijd zijn camera bij zich. Zijn camera is als het ware een verlengstuk van zijn ogen.

Een veelgebruikt verlengstuk. Hij fotografeert dat wat hem opvalt. Soms is dat iets bijzonders. Soms is dat iets alledaags. Soms fotografeert hij een evenement in Nieuwegein (wielerrondes, openingen, activiteiten van B&W, jeugdvoetbal, een trouwpartij, …). Soms valt zijn (camera)oog op een heel gewoon, maar prachtig stukje natuur. Soms ook fotografeert hij al wandelend in de wilde weg en ziet hij thuis wel wát er op zijn geheugenkaartje is vastgelegd.

Bloemink: 'Hoewel de Nieuwegeinse Kaat Oudesluijs best graag fietst, neemt ze toch meestal de auto voor haar woon-werkvervoer. Maandagmorgen 3 juli jl. vertrok Kaat echter in het kader van Nieuwegein Fietst op de fiets naar haar werk in Zeist. Ze houdt dit in ieder geval deze week vol en is daarmee in competitie met twee andere Nieuwegeiners, die allebei ook een week lang de auto laten staan, om een originele Nieuwegein-Fietst-fiets te winnen.'

Dinsdag 4 juli jl. fietste Nieuwegein-vlogger Dagmar van Amerongen al vloggend met Kaat mee. Dat werd een bijzonder ritje! Zie de video op de volgende link: https://goo.gl/31zeQE

Heb je óók iets vreemds, moois, bijzonders, leuks, spannends, aparts, gezelligs gezien èn gefotografeerd in Nieuwegein? Stuur je foto naar de redactie. Wellicht vind je je foto straks terug op pen.nl.

Kapsalon van Doorn
KNIPPEN ZONDER AFSPRAAK

TOEN & NU